



E-DIS-25/03/2025-0345424

**Raccomandata AR**  
**Spett.le**  
**GRECO Concetta**

DIS/PUB/PGE/PLA/API  
e-distribuzione@pec.e-distribuzione.it

**Oggetto: AUT\_1207724 (da citare nell'oggetto delle risposte)**  
**Realizzazione di nuova CABINA PRIMARIA "OSTUNI MARE" 150/20kV Comune di Ostuni (BR) – Località Gorgognolo e dei relativi raccordi MT interrati con la rete MT esistente. Progetto D500210316.**  
**Notifica Decreto di Autorizzazione**

**Notifica Decreto del Dirigente del Servizio – prot. n. 0012997 del 19/04/2024 – Autorizzazione alla costruzione ed esercizio con DICHIARAZIONE DI PUBBLICA UTILITA' AI SENSI DEL R. D. N. 1775/1933.**

Ai sensi dell'art. 17, comma 2, art. 20 e art. 22 del D.P.R. 8 giugno 2001, n. 327 e successive modificazioni, - l'e-distribuzione Spa - Gruppo Enel - Infrastrutture e Reti - Area Regionale Puglia e Basilicata - Progettazione e Gestione - Autorizzazioni E Patrimonio Industriale, - società con unico socio di ENEL S.p.A. e al cui coordinamento e controllo è soggetta, nella persona del suo legale rappresentante, Ing. Giuseppe Claudio Lorusso, residente per la carica in Via Angiulli, 11 – 70126 – BARI (BR), in qualità di promotore della procedura espropriativa ai fini dell'imposizione dell'asservimento coattivo sul terreno di Vs. proprietà censito catastalmente al Foglio n. 49 – Particella 347, in agro di Ostuni (BR), interessata dalla realizzazione della opera in oggetto,

## AVVISA

che, con **Decreto Del Dirigente del Servizio – prot. n. 0012997 del 19/04/2024** l'Amministrazione Provinciale di BRINDISI, ha decretato:

- **l'AUTORIZZAZIONE PER LA COSTRUZIONE E L'ESERCIZIO DI IMPIANTO ELETTRICO;**
- che tale impianto è stato **DICHIARATO DI PUBBLICA UTILITÀ** a termine di legge;
- che le aree di Vostra proprietà interessate all'intervento in programma sono riportate in Catasto come da elenco ditte allegato alla presente.

Tutti i documenti relativi al procedimento sono depositati presso gli Uffici dell'Amministrazione Provinciale di BRINDISI e restano a Vostra disposizione perché possiate visionarli.

La S.V. potrà, nei 30 gg successivi alla notifica della presente, presentare presso la Provincia osservazioni scritte anche corredate da documenti utili, ovvero prendere contatto con questa Società al fine di convenire la cessione volontaria dell'immobile in questione. In tal caso Vi preghiamo, sempre entro il termine di giorni 30 dal ricevimento della presente, di contattare il Sig. Bernardo Dario, tel.: 3290399780, e-mail: [dario.bernardo@e-distribuzione.com](mailto:dario.bernardo@e-distribuzione.com), pec: [e-distribuzione@pec.e-distribuzione.it](mailto:e-distribuzione@pec.e-distribuzione.it).

Trascorso inutilmente tale periodo, ai sensi dell'art.22 del D.P.R. 8 giugno 2001, n. 327 e successive modificazioni, daremo corso alla richiesta del Decreto di Asservimento Coattivo, con determinazione urgente della indennità e la successiva occupazione dei su citati fondi.

Restando in attesa di un cenno di conferma e riscontro, porgiamo distinti saluti.

Allegati:

- Copia decreto di autorizzazione;
- Copia stralcio planimetrico;
- Elenco ditte

**GIUSEPPE CLAUDIO LORUSSO**

**Il Responsabile**

Il presente documento è sottoscritto con firma digitale ai sensi dell'art. 21 del d.lgs. 82/2005. La riproduzione dello stesso su supporto analogico è effettuata da Enel Italia srl e costituisce una copia integra e fedele dell'originale informatico, disponibile a richiesta presso l'Unità emittente.



E-DIS-25/03/2025-0345418

**Raccomandata AR**  
**Spett.le**  
**BARLETTA Antonio**

DIS/PUB/PGE/PLA/API  
e-distribuzione@pec.e-distribuzione.it

**Oggetto: AUT\_1207724 (da citare nell'oggetto delle risposte)**  
**Realizzazione di nuova CABINA PRIMARIA "OSTUNI MARE" 150/20kV Comune di Ostuni (BR) – Località Gorgognolo e dei relativi raccordi MT interrati con la rete MT esistente. Progetto D500210316.**  
**Notifica Decreto di Autorizzazione**

**Notifica Decreto del Dirigente del Servizio – prot. n. 0012997 del 19/04/2024 – Autorizzazione alla costruzione ed esercizio con DICHIARAZIONE DI PUBBLICA UTILITA' AI SENSI DEL R. D. N. 1775/1933.**

Ai sensi dell'art. 17, comma 2, art. 20 e art. 22 del D.P.R. 8 giugno 2001, n. 327 e successive modificazioni, - l'e-distribuzione Spa - Gruppo Enel - Infrastrutture e Reti - Area Regionale Puglia e Basilicata - Progettazione e Gestione - Autorizzazioni E Patrimonio Industriale, - società con unico socio di ENEL S.p.A. e al cui coordinamento e controllo è soggetta, nella persona del suo legale rappresentante, Ing. Giuseppe Claudio Lorusso, residente per la carica in Via Angiulli, 11 – 70126 – BARI (BR), in qualità di promotore della procedura espropriativa ai fini dell'imposizione dell'asservimento coattivo sul terreno di Vs. proprietà censito catastalmente al Foglio n. 49 – Particella 354, in agro di Ostuni (BR), interessata dalla realizzazione della opera in oggetto,

## AVVISA

che, con **Decreto Del Dirigente del Servizio – prot. n. 0012997 del 19/04/2024** l'Amministrazione Provinciale di BRINDISI, ha decretato:

- **l'AUTORIZZAZIONE PER LA COSTRUZIONE E L'ESERCIZIO DI IMPIANTO ELETTRICO;**
- che tale impianto è stato **DICHIARATO DI PUBBLICA UTILITÀ** a termine di legge;
- che le aree di Vostra proprietà interessate all'intervento in programma sono riportate in Catasto come da elenco ditte allegato alla presente.

Tutti i documenti relativi al procedimento sono depositati presso gli Uffici dell'Amministrazione Provinciale di BRINDISI e restano a Vostra disposizione perché possiate visionarli.

Azienda certificata ISO 9001 - ISO 14001 - ISO 37001 - ISO 45001 - ISO 50001

Questo messaggio è destinato esclusivamente al seguente uso: **CONFIDENZIALE**

**e-distribuzione SpA** - Società con unico socio - Sede legale: 00198 Roma, Via Domenico Cimarosa 4 - Registro Imprese di Roma e Codice fiscale 05779711000 - R.E.A. 922436 - Società partecipante al Gruppo IVA Enel con P.I. 15844561009 - Capitale Sociale 2.600.000.000 Euro i.v. - Direzione e coordinamento di Enel SpA

La S.V. potrà, nei 30 gg successivi alla notifica della presente, presentare presso la Provincia osservazioni scritte anche corredate da documenti utili, ovvero prendere contatto con questa Società al fine di convenire la cessione volontaria dell'immobile in questione. In tal caso Vi preghiamo, sempre entro il termine di giorni 30 dal ricevimento della presente, di contattare il Sig. Bernardo Dario, tel.: 3290399780, e-mail: dario.bernardo@e-distribuzione.com, pec: e-distribuzione@pec.e-distribuzione.it.

Trascorso inutilmente tale periodo, ai sensi dell'art.22 del D.P.R. 8 giugno 2001, n. 327 e successive modificazioni, daremo corso alla richiesta del Decreto di Asservimento Coattivo, con determinazione urgente della indennità e la successiva occupazione dei su citati fondi.

Restando in attesa di un cenno di conferma e riscontro, porgiamo distinti saluti.

Allegati:

- Copia decreto di autorizzazione;
- Copia stralcio planimetrico;
- Elenco ditte

**GIUSEPPE CLAUDIO LORUSSO**

**Il Responsabile**

Il presente documento è sottoscritto con firma digitale ai sensi dell'art. 21 del d.lgs. 82/2005. La riproduzione dello stesso su supporto analogico è effettuata da Enel Italia srl e costituisce una copia integra e fedele dell'originale informatico, disponibile a richiesta presso l'Unità emittente.





E-DIS-26/05/2025-0609739

**Pubblicazione**

**Spett.le**

**BOTTO CARVALHO FABIANO ALVES Caroline**

DIS/PUB/PGE/PLA/API

e-distribuzione@pec.e-distribuzione.it

**Oggetto: AUT\_1207724 (da citare nell'oggetto delle risposte)**

**Realizzazione di nuova CABINA PRIMARIA "OSTUNI MARE" 150/20kV Comune di Ostuni (BR) – Località Gorgognolo e dei relativi raccordi MT interrati con la rete MT esistente. Progetto D500210316.**

**Notifica Decreto di Autorizzazione**

**Notifica Decreto del Dirigente del Servizio – prot. n. 0012997 del 19/04/2024 – Autorizzazione alla costruzione ed esercizio con DICHIARAZIONE DI PUBBLICA UTILITA' AI SENSI DEL R. D. N. 1775/1933.**

Ai sensi dell'art. 17, comma 2, art. 20 e art. 22 del D.P.R. 8 giugno 2001, n. 327 e successive modificazioni, - l'e-distribuzione Spa - Gruppo Enel - Infrastrutture e Reti - Area Regionale Puglia e Basilicata - Progettazione e Gestione - Autorizzazioni E Patrimonio Industriale, - società con unico socio di ENEL S.p.A. e al cui coordinamento e controllo è soggetta, nella persona del suo legale rappresentante, Ing. Giuseppe Claudio Lorusso, residente per la carica in Via Angiulli, 11 – 70126 – BARI (BR), in qualità di promotore della procedura espropriativa ai fini dell'imposizione dell'asservimento coattivo sul terreno di Vs. proprietà censito catastalmente al Foglio n. 48 – Particella 1322, in agro di Ostuni (BR), interessata dalla realizzazione della opera in oggetto,

## AVVISA

che, con **Decreto Del Dirigente del Servizio – prot. n. 0012997 del 19/04/2024** l'Amministrazione Provinciale di BRINDISI, ha decretato:

- **l'AUTORIZZAZIONE PER LA COSTRUZIONE E L'ESERCIZIO DI IMPIANTO ELETTRICO;**
- che tale impianto è stato **DICHIARATO DI PUBBLICA UTILITÀ** a termine di legge;
- che le aree di Vostra proprietà interessate all'intervento in programma sono riportate in Catasto come da elenco ditte allegato alla presente.

Tutti i documenti relativi al procedimento sono depositati presso gli Uffici dell'Amministrazione Provinciale di BRINDISI e restano a Vostra disposizione perché possiate visionarli.

Azienda certificata ISO 9001 - ISO 14001 - ISO 37001 - ISO 45001 - ISO 50001

Questo messaggio è destinato esclusivamente al seguente uso: **CONFIDENZIALE**

**e-distribuzione SpA** - Società con unico socio - Sede legale: 00198 Roma, Via Domenico Cimarosa 4 - Registro Imprese di Roma e Codice fiscale 05779711000 - R.E.A. 922436 - Società partecipante al Gruppo IVA Enel con P.I. 15844561009 - Capitale Sociale 2.600.000.000 Euro i.v. - Direzione e coordinamento di Enel SpA

La S.V. potrà, nei 30 gg successivi alla notifica della presente, presentare presso la Provincia osservazioni scritte anche corredate da documenti utili, ovvero prendere contatto con questa Società al fine di convenire la cessione volontaria dell'immobile in questione. In tal caso Vi preghiamo, sempre entro il termine di giorni 30 dal ricevimento della presente, di contattare il Sig. Bernardo Dario, tel.: 3290399780, e-mail: [dario.bernardo@e-distribuzione.com](mailto:dario.bernardo@e-distribuzione.com), pec: [e-distribuzione@pec.e-distribuzione.it](mailto:e-distribuzione@pec.e-distribuzione.it).

Trascorso inutilmente tale periodo, ai sensi dell'art.22 del D.P.R. 8 giugno 2001, n. 327 e successive modificazioni, daremo corso alla richiesta del Decreto di Asservimento Coattivo, con determinazione urgente della indennità e la successiva occupazione dei su citati fondi.

Restando in attesa di un cenno di conferma e riscontro, porgiamo distinti saluti.

Allegati:

- Copia decreto di autorizzazione;
- Copia stralcio planimetrico;
- Elenco ditte

**GIUSEPPE CLAUDIO LORUSSO**

**Il Responsabile**

Il presente documento è sottoscritto con firma digitale ai sensi dell'art. 21 del d.lgs. 82/2005. La riproduzione dello stesso su supporto analogico è effettuata da Enel Italia srl e costituisce una copia integra e fedele dell'originale informatico, disponibile a richiesta presso l'Unità emittente.



E-DIS-28/03/2025-0362736

**Raccomandata AR**  
**Spett.le**  
**DAMU Annamaria**

**Spett.le**  
**SEMERARO Marianna**

DIS/PUB/PGE/PLA/API  
e-distribuzione@pec.e-distribuzione.it

**Oggetto: AUT\_1207724 (da citare nell'oggetto delle risposte)**  
**Realizzazione di nuova CABINA PRIMARIA "OSTUNI MARE" 150/20kV Comune di Ostuni (BR) – Località Gorgognolo e dei relativi raccordi MT interrati con la rete MT esistente. Progetto D500210316.**  
**Notifica Decreto di Autorizzazione**

**Notifica Decreto del Dirigente del Servizio – prot. n. 0012997 del 19/04/2024 – Autorizzazione alla costruzione ed esercizio con DICHIARAZIONE DI PUBBLICA UTILITA' AI SENSI DEL R. D. N. 1775/1933.**

Ai sensi dell'art. 17, comma 2, art. 20 e art. 22 del D.P.R. 8 giugno 2001, n. 327 e successive modificazioni, - l'e-distribuzione Spa - Gruppo Enel - Infrastrutture e Reti - Area Regionale Puglia e Basilicata - Progettazione e Gestione - Autorizzazioni E Patrimonio Industriale, - società con unico socio di ENEL S.p.A. e al cui coordinamento e controllo è soggetta, nella persona del suo legale rappresentante, Ing. Giuseppe Claudio Lorusso, residente per la carica in Via Angiulli, 11 – 70126 – BARI (BR), in qualità di promotore della procedura espropriativa ai fini dell'imposizione dell'asservimento coattivo sul terreno di Vs. proprietà censito catastalmente al Foglio n. 34 – Particelle 43, 22, 37, in agro di Ostuni (BR), interessata dalla realizzazione della opera in oggetto,

## AVVISA

che, con **Decreto Del Dirigente del Servizio – prot. n. 0012997 del 19/04/2024** l'Amministrazione Provinciale di BRINDISI, ha decretato:

- **l'AUTORIZZAZIONE PER LA COSTRUZIONE E L'ESERCIZIO DI IMPIANTO ELETTRICO;**
- che tale impianto è stato **DICHIARATO DI PUBBLICA UTILITÀ** a termine di legge;
- che le aree di Vostra proprietà interessate all'intervento in programma sono riportate in Catasto come da elenco ditte allegato alla presente.

Tutti i documenti relativi al procedimento sono depositati presso gli Uffici dell'Amministrazione Provinciale di BRINDISI e restano a Vostra disposizione perché possiate visionarli.

La S.V. potrà, nei 30 gg successivi alla notifica della presente, presentare presso la Provincia osservazioni scritte anche corredate da documenti utili, ovvero prendere contatto con questa Società al fine di convenire la cessione volontaria dell'immobile in questione. In tal caso Vi preghiamo, sempre entro il termine di giorni 30 dal ricevimento della presente, di contattare il Sig. Bernardo Dario, tel.: 3290399780, e-mail: [dario.bernardo@e-distribuzione.com](mailto:dario.bernardo@e-distribuzione.com), pec: [e-distribuzione@pec.e-distribuzione.it](mailto:e-distribuzione@pec.e-distribuzione.it).

Trascorso inutilmente tale periodo, ai sensi dell'art.22 del D.P.R. 8 giugno 2001, n. 327 e successive modificazioni, daremo corso alla richiesta del Decreto di Asservimento Coattivo, con determinazione urgente della indennità e la successiva occupazione dei su citati fondi.

Restando in attesa di un cenno di conferma e riscontro, porgiamo distinti saluti.

Allegati:

- Copia decreto di autorizzazione;
- Copia stralcio planimetrico;
- Elenco ditte

**GIUSEPPE CLAUDIO LORUSSO**

**Il Responsabile**

Il presente documento è sottoscritto con firma digitale ai sensi dell'art. 21 del d.lgs. 82/2005. La riproduzione dello stesso su supporto analogico è effettuata da Enel Italia srl e costituisce una copia integra e fedele dell'originale informatico, disponibile a richiesta presso l'Unità emittente.



E-DIS-28/03/2025-0362744

**Raccomandata AR**  
**Spett.le**  
**GIORGIO Raffaella Fabiola**

DIS/PUB/PGE/PLA/API  
e-distribuzione@pec.e-distribuzione.it

**Oggetto: AUT\_1207724 (da citare nell'oggetto delle risposte)**  
**Realizzazione di nuova CABINA PRIMARIA "OSTUNI MARE" 150/20kV Comune di Ostuni (BR) – Località Gorgognolo e dei relativi raccordi MT interrati con la rete MT esistente. Progetto D500210316.**  
**Notifica Decreto di Autorizzazione**

**Notifica Decreto del Dirigente del Servizio – prot. n. 0012997 del 19/04/2024 – Autorizzazione alla costruzione ed esercizio con DICHIARAZIONE DI PUBBLICA UTILITA' AI SENSI DEL R. D. N. 1775/1933.**

Ai sensi dell'art. 17, comma 2, art. 20 e art. 22 del D.P.R. 8 giugno 2001, n. 327 e successive modificazioni, - l'e-distribuzione Spa - Gruppo Enel - Infrastrutture e Reti - Area Regionale Puglia e Basilicata - Progettazione e Gestione - Autorizzazioni E Patrimonio Industriale, - società con unico socio di ENEL S.p.A. e al cui coordinamento e controllo è soggetta, nella persona del suo legale rappresentante, Ing. Giuseppe Claudio Lorusso, residente per la carica in Via Angiulli, 11 – 70126 – BARI (BR), in qualità di promotore della procedura espropriativa ai fini dell'imposizione dell'asservimento coattivo sul terreno di Vs. proprietà censito catastalmente al Foglio n. 18 – Particelle 398, 366, 365 in agro di Ostuni (BR), interessata dalla realizzazione della opera in oggetto,

## AVVISA

che, con **Decreto Del Dirigente del Servizio – prot. n. 0012997 del 19/04/2024** l'Amministrazione Provinciale di BRINDISI, ha decretato:

- **l'AUTORIZZAZIONE PER LA COSTRUZIONE E L'ESERCIZIO DI IMPIANTO ELETTRICO;**
- che tale impianto è stato **DICHIARATO DI PUBBLICA UTILITÀ** a termine di legge;
- che le aree di Vostra proprietà interessate all'intervento in programma sono riportate in Catasto come da elenco ditte allegato alla presente.

Tutti i documenti relativi al procedimento sono depositati presso gli Uffici dell'Amministrazione Provinciale di BRINDISI e restano a Vostra disposizione perché possiate visionarli.

La S.V. potrà, nei 30 gg successivi alla notifica della presente, presentare presso la Provincia osservazioni scritte anche corredate da documenti utili, ovvero prendere contatto con questa Società al fine di convenire la cessione volontaria dell'immobile in questione. In tal caso Vi preghiamo, sempre entro il termine di giorni 30 dal ricevimento della presente, di contattare il Sig. Bernardo Dario, tel.: 3290399780, e-mail: dario.bernardo@e-distribuzione.com, pec: e-distribuzione@pec.e-distribuzione.it.

Trascorso inutilmente tale periodo, ai sensi dell'art.22 del D.P.R. 8 giugno 2001, n. 327 e successive modificazioni, daremo corso alla richiesta del Decreto di Asservimento Coattivo, con determinazione urgente della indennità e la successiva occupazione dei su citati fondi.

Restando in attesa di un cenno di conferma e riscontro, porgiamo distinti saluti.

Allegati:

- Copia decreto di autorizzazione;
- Copia stralcio planimetrico;
- Elenco ditte

**GIUSEPPE CLAUDIO LORUSSO**

**Il Responsabile**

Il presente documento è sottoscritto con firma digitale ai sensi dell'art. 21 del d.lgs. 82/2005. La riproduzione dello stesso su supporto analogico è effettuata da Enel Italia srl e costituisce una copia integra e fedele dell'originale informatico, disponibile a richiesta presso l'Unità emittente.



E-DIS-26/05/2025-0609723

**Raccomandata AR**  
**Spett.le**  
**GIGLIO Giacinto**

**Spett.le**  
**GIGLIO Lorenzo**

**Spett.le**  
**GIGLIO Luisa**

**Spett.le**  
**SASSO Antonio**

DIS/PUB/PGE/PLA/API  
e-distribuzione@pec.e-distribuzione.it

**Oggetto: AUT\_1207724 (da citare nell'oggetto delle risposte)**  
**Realizzazione di nuova CABINA PRIMARIA "OSTUNI MARE" 150/20kV Comune di Ostuni (BR) – Località Gorgognolo e dei relativi raccordi MT interrati con la rete MT esistente. Progetto D500210316.**  
**Notifica Decreto di Autorizzazione**

**Notifica Decreto del Dirigente del Servizio – prot. n. 0012997 del 19/04/2024 – Autorizzazione alla costruzione ed esercizio con DICHIARAZIONE DI PUBBLICA UTILITA' AI SENSI DEL R. D. N. 1775/1933.**

Ai sensi dell'art. 17, comma 2, art. 20 e art. 22 del D.P.R. 8 giugno 2001, n. 327 e successive modificazioni, - l'e-distribuzione Spa - Gruppo Enel - Infrastrutture e Reti - Area Regionale Puglia e Basilicata - Progettazione e Gestione - Autorizzazioni E Patrimonio Industriale, - società con unico socio di ENEL S.p.A. e al cui coordinamento e controllo è soggetta, nella persona del suo legale rappresentante, Ing. Giuseppe Claudio Lorusso, residente per la carica in Via Angiulli, 11 – 70126 – BARI (BR), in qualità di promotore della procedura espropriativa ai fini dell'imposizione dell'asservimento coattivo sul terreno di Vs. proprietà censito catastalmente al Foglio n. 15 – Particelle 453, in agro di Ostuni (BR), interessata dalla realizzazione della opera in oggetto,

## AVVISA

Azienda certificata ISO 9001 - ISO 14001 - ISO 37001 - ISO 45001 - ISO 50001

Questo messaggio è destinato esclusivamente al seguente uso: CONFIDENZIALE

e-distribuzione SpA - Società con unico socio - Sede legale: 00198 Roma, Via Domenico Cimarosa 4 - Registro Imprese di Roma e Codice fiscale 05779711000 - R.E.A. 922436 - Società partecipante al Gruppo IVA Enel con P.I. 15844561009 - Capitale Sociale 2.600.000.000 Euro i.v. - Direzione e coordinamento di Enel SpA

che, con **Decreto Del Dirigente del Servizio – prot. n. 0012997 del 19/04/2024** l'Amministrazione Provinciale di BRINDISI, ha decretato:

- **l'AUTORIZZAZIONE PER LA COSTRUZIONE E L'ESERCIZIO DI IMPIANTO ELETTRICO;**
- che tale impianto è stato **DICHIARATO DI PUBBLICA UTILITÀ** a termine di legge;
- che le aree di Vostra proprietà interessate all'intervento in programma sono riportate in Catasto come da elenco ditte allegato alla presente.

Tutti i documenti relativi al procedimento sono depositati presso gli Uffici dell'Amministrazione Provinciale di BRINDISI e restano a Vostra disposizione perché possiate visionarli.

La S.V. potrà, nei 30 gg successivi alla notifica della presente, presentare presso la Provincia osservazioni scritte anche corredate da documenti utili, ovvero prendere contatto con questa Società al fine di convenire la cessione volontaria dell'immobile in questione. In tal caso Vi preghiamo, sempre entro il termine di giorni 30 dal ricevimento della presente, di contattare il Sig. Bernardo Dario, tel.: 3290399780, e-mail: [dario.bernardo@e-distribuzione.com](mailto:dario.bernardo@e-distribuzione.com), pec: [e-distribuzione@pec.e-distribuzione.it](mailto:e-distribuzione@pec.e-distribuzione.it).

Trascorso inutilmente tale periodo, ai sensi dell'art.22 del D.P.R. 8 giugno 2001, n. 327 e successive modificazioni, daremo corso alla richiesta del Decreto di Asservimento Coattivo, con determinazione urgente della indennità e la successiva occupazione dei su citati fondi.

Restando in attesa di un cenno di conferma e riscontro, porgiamo distinti saluti.

Allegati:

- Copia decreto di autorizzazione;
- Copia stralcio planimetrico;
- Elenco ditte

**GIUSEPPE CLAUDIO LORUSSO**

**Il Responsabile**

Il presente documento è sottoscritto con firma digitale ai sensi dell'art. 21 del d.lgs. 82/2005. La riproduzione dello stesso su supporto analogico è effettuata da Enel Italia srl e costituisce una copia integra e fedele dell'originale informatico, disponibile a richiesta presso l'Unità emittente.



**Pubblicazione**

**Spett.le**

**TAMBORRINO FRANCESCO FU GAETANO con  
sede in OSTUNI**

DIS/PUB/PGE/PLA/API  
e-distribuzione@pec.e-distribuzione.it

**Oggetto: AUT\_1207724 (da citare nell'oggetto delle risposte)**

**Realizzazione di nuova CABINA PRIMARIA “OSTUNI MARE” 150/20kV Comune di Ostuni (BR) – Località Gorgognolo e dei relativi raccordi MT interrati con la rete MT esistente. Progetto D500210316.**

**Notifica Decreto di Autorizzazione**

**Notifica Decreto del Dirigente del Servizio – prot. n. 0012997 del 19/04/2024 – Autorizzazione alla costruzione ed esercizio con DICHIARAZIONE DI PUBBLICA UTILITA' AI SENSI DEL R. D. N. 1775/1933.**

Ai sensi dell'art. 17, comma 2, art. 20 e art. 22 del D.P.R. 8 giugno 2001, n. 327 e successive modificazioni, - l'e-distribuzione Spa - Gruppo Enel - Infrastrutture e Reti - Area Regionale Puglia e Basilicata - Progettazione e Gestione - Autorizzazioni E Patrimonio Industriale, - società con unico socio di ENEL S.p.A. e al cui coordinamento e controllo è soggetta, nella persona del suo legale rappresentante, Ing. Giuseppe Claudio Lorusso, residente per la carica in Via Angiulli, 11 – 70126 – BARI (BR), in qualità di promotore della procedura espropriativa ai fini dell'imposizione dell'asservimento coattivo sul terreno di Vs. proprietà censito catastalmente al Foglio n. 36 – Particella 26, in agro di Ostuni (BR), interessata dalla realizzazione della opera in oggetto,

## **AVVISA**

che, con **Decreto Del Dirigente del Servizio – prot. n. 0012997 del 19/04/2024** l'Amministrazione Provinciale di BRINDISI, ha decretato:

- **l'AUTORIZZAZIONE PER LA COSTRUZIONE E L'ESERCIZIO DI IMPIANTO ELETTRICO;**
- che tale impianto è stato **DICHIARATO DI PUBBLICA UTILITÀ** a termine di legge;
- che le aree di Vostra proprietà interessate all'intervento in programma sono riportate in Catasto come da elenco ditte allegato alla presente.

Tutti i documenti relativi al procedimento sono depositati presso gli Uffici dell'Amministrazione Provinciale di BRINDISI e restano a Vostra disposizione perché possiate visionarli.

La S.V. potrà, nei 30 gg successivi alla notifica della presente, presentare presso la Provincia osservazioni scritte anche corredate da documenti utili, ovvero prendere contatto con questa Società al fine di convenire la cessione volontaria dell'immobile in questione. In tal caso Vi preghiamo, sempre entro il termine di giorni 30 dal ricevimento della presente, di contattare il Sig. Bernardo Dario, tel.: 3290399780, e-mail: [dario.bernardo@e-distribuzione.com](mailto:dario.bernardo@e-distribuzione.com), pec: [e-distribuzione@pec.e-distribuzione.it](mailto:e-distribuzione@pec.e-distribuzione.it).

Trascorso inutilmente tale periodo, ai sensi dell'art.22 del D.P.R. 8 giugno 2001, n. 327 e successive modificazioni, daremo corso alla richiesta del Decreto di Asservimento Coattivo, con determinazione urgente della indennità e la successiva occupazione dei su citati fondi.

Restando in attesa di un cenno di conferma e riscontro, porgiamo distinti saluti.

Allegati:

- Copia decreto di autorizzazione;
- Copia stralcio planimetrico;
- Elenco ditte

**GIUSEPPE CLAUDIO LORUSSO**

**Il Responsabile**

Il presente documento è sottoscritto con firma digitale ai sensi dell'art. 21 del d.lgs. 82/2005. La riproduzione dello stesso su supporto analogico è effettuata da Enel Italia srl e costituisce una copia integra e fedele dell'originale informatico, disponibile a richiesta presso l'Unità emittente.



E-DIS-18/04/2025-0461312

**Raccomandata AR**  
**Spett.le**  
**TANZARELLA Carmela**

DIS/PUB/PGE/PLA/API  
e-distribuzione@pec.e-distribuzione.it

**Oggetto: AUT\_1207724 (da citare nell'oggetto delle risposte)**  
**Realizzazione di nuova CABINA PRIMARIA "OSTUNI MARE" 150/20kV Comune di Ostuni (BR) – Località Gorgognolo e dei relativi raccordi MT interrati con la rete MT esistente. Progetto D500210316.**  
**Notifica Decreto di Autorizzazione**

**Notifica Decreto del Dirigente del Servizio – prot. n. 0012997 del 19/04/2024 – Autorizzazione alla costruzione ed esercizio con DICHIARAZIONE DI PUBBLICA UTILITA' AI SENSI DEL R. D. N. 1775/1933.**

Ai sensi dell'art. 17, comma 2, art. 20 e art. 22 del D.P.R. 8 giugno 2001, n. 327 e successive modificazioni, - l'e-distribuzione Spa - Gruppo Enel - Infrastrutture e Reti - Area Regionale Puglia e Basilicata - Progettazione e Gestione - Autorizzazioni E Patrimonio Industriale, - società con unico socio di ENEL S.p.A. e al cui coordinamento e controllo è soggetta, nella persona del suo legale rappresentante, Ing. Giuseppe Claudio Lorusso, residente per la carica in Via Angiulli, 11 – 70126 – BARI (BR), in qualità di promotore della procedura espropriativa ai fini dell'imposizione dell'asservimento coattivo sul terreno di Vs. proprietà censito catastalmente al Foglio n. 52 – Particella 1925, in agro di Ostuni (BR), interessata dalla realizzazione della opera in oggetto,

## AVVISA

che, con **Decreto Del Dirigente del Servizio – prot. n. 0012997 del 19/04/2024** l'Amministrazione Provinciale di BRINDISI, ha decretato:

- **l'AUTORIZZAZIONE PER LA COSTRUZIONE E L'ESERCIZIO DI IMPIANTO ELETTRICO;**
- che tale impianto è stato **DICHIARATO DI PUBBLICA UTILITÀ** a termine di legge;
- che le aree di Vostra proprietà interessate all'intervento in programma sono riportate in Catasto come da elenco ditte allegato alla presente.

Tutti i documenti relativi al procedimento sono depositati presso gli Uffici dell'Amministrazione Provinciale di BRINDISI e restano a Vostra disposizione perché possiate visionarli.

La S.V. potrà, nei 30 gg successivi alla notifica della presente, presentare presso la Provincia osservazioni scritte anche corredate da documenti utili, ovvero prendere contatto con questa Società al fine di convenire la cessione volontaria dell'immobile in questione. In tal caso Vi preghiamo, sempre entro il termine di giorni 30 dal ricevimento della presente, di contattare il Sig. Bernardo Dario, tel.: 3290399780, e-mail: [dario.bernardo@e-distribuzione.com](mailto:dario.bernardo@e-distribuzione.com), pec: [e-distribuzione@pec.e-distribuzione.it](mailto:e-distribuzione@pec.e-distribuzione.it).

Trascorso inutilmente tale periodo, ai sensi dell'art.22 del D.P.R. 8 giugno 2001, n. 327 e successive modificazioni, daremo corso alla richiesta del Decreto di Asservimento Coattivo, con determinazione urgente della indennità e la successiva occupazione dei su citati fondi.

Restando in attesa di un cenno di conferma e riscontro, porgiamo distinti saluti.

Allegati:

- Copia decreto di autorizzazione;
- Copia stralcio planimetrico;
- Elenco ditte

**GIUSEPPE CLAUDIO LORUSSO**

**Il Responsabile**

Il presente documento è sottoscritto con firma digitale ai sensi dell'art. 21 del d.lgs. 82/2005. La riproduzione dello stesso su supporto analogico è effettuata da Enel Italia srl e costituisce una copia integra e fedele dell'originale informatico, disponibile a richiesta presso l'Unità emittente.



E-DIS-26/05/2025-0609722

**Raccomandata AR**  
**Spett.le**  
**PARLANTE Luigi**

DIS/PUB/PGE/PLA/API  
e-distribuzione@pec.e-distribuzione.it

**Oggetto: AUT\_1207724 (da citare nell'oggetto delle risposte)**  
**Realizzazione di nuova CABINA PRIMARIA "OSTUNI MARE" 150/20kV Comune di Ostuni (BR) – Località Gorgognolo e dei relativi raccordi MT interrati con la rete MT esistente. Progetto D500210316.**  
**Notifica Decreto di Autorizzazione**

**Notifica Decreto del Dirigente del Servizio – prot. n. 0012997 del 19/04/2024 – Autorizzazione alla costruzione ed esercizio con DICHIARAZIONE DI PUBBLICA UTILITA' AI SENSI DEL R. D. N. 1775/1933.**

Ai sensi dell'art. 17, comma 2, art. 20 e art. 22 del D.P.R. 8 giugno 2001, n. 327 e successive modificazioni, - l'e-distribuzione Spa - Gruppo Enel - Infrastrutture e Reti - Area Regionale Puglia e Basilicata - Progettazione e Gestione - Autorizzazioni E Patrimonio Industriale, - società con unico socio di ENEL S.p.A. e al cui coordinamento e controllo è soggetta, nella persona del suo legale rappresentante, Ing. Giuseppe Claudio Lorusso, residente per la carica in Via Angiulli, 11 – 70126 – BARI (BR), in qualità di promotore della procedura espropriativa ai fini dell'imposizione dell'asservimento coattivo sul terreno di Vs. proprietà censito catastalmente al Foglio n. 52 – Particelle 170, in agro di Ostuni (BR), interessata dalla realizzazione della opera in oggetto,

## AVVISA

che, con **Decreto Del Dirigente del Servizio – prot. n. 0012997 del 19/04/2024** l'Amministrazione Provinciale di BRINDISI, ha decretato:

- **l'AUTORIZZAZIONE PER LA COSTRUZIONE E L'ESERCIZIO DI IMPIANTO ELETTRICO;**
- che tale impianto è stato **DICHIARATO DI PUBBLICA UTILITÀ** a termine di legge;
- che le aree di Vostra proprietà interessate all'intervento in programma sono riportate in Catasto come da elenco ditte allegato alla presente.

Tutti i documenti relativi al procedimento sono depositati presso gli Uffici dell'Amministrazione Provinciale di BRINDISI e restano a Vostra disposizione perché possiate visionarli.

La S.V. potrà, nei 30 gg successivi alla notifica della presente, presentare presso la Provincia osservazioni scritte anche corredate da documenti utili, ovvero prendere contatto con questa Società al fine di convenire la cessione volontaria dell'immobile in questione. In tal caso Vi preghiamo, sempre entro il termine di giorni 30 dal ricevimento della presente, di contattare il Sig. Bernardo Dario, tel.: 3290399780, e-mail: [dario.bernardo@e-distribuzione.com](mailto:dario.bernardo@e-distribuzione.com), pec: [e-distribuzione@pec.e-distribuzione.it](mailto:e-distribuzione@pec.e-distribuzione.it).

Trascorso inutilmente tale periodo, ai sensi dell'art.22 del D.P.R. 8 giugno 2001, n. 327 e successive modificazioni, daremo corso alla richiesta del Decreto di Asservimento Coattivo, con determinazione urgente della indennità e la successiva occupazione dei su citati fondi.

Restando in attesa di un cenno di conferma e riscontro, porgiamo distinti saluti.

Allegati:

- Copia decreto di autorizzazione;
- Copia stralcio planimetrico;
- Elenco ditte

**GIUSEPPE CLAUDIO LORUSSO**

**Il Responsabile**

Il presente documento è sottoscritto con firma digitale ai sensi dell'art. 21 del d.lgs. 82/2005. La riproduzione dello stesso su supporto analogico è effettuata da Enel Italia srl e costituisce una copia integra e fedele dell'originale informatico, disponibile a richiesta presso l'Unità emittente.



E-DIS-18/04/2025-0461303

**Raccomandata AR**

**MARASCIULO Addolorata**

DIS/PUB/PGE/PLA/API  
e-distribuzione@pec.e-distribuzione.it

**Oggetto: AUT\_1207724 (da citare nell'oggetto delle risposte)**  
**Realizzazione di nuova CABINA PRIMARIA "OSTUNI MARE" 150/20kV Comune di Ostuni (BR) – Località Gorgognolo e dei relativi raccordi MT interrati con la rete MT esistente. Progetto D500210316.**  
**Notifica Decreto di Autorizzazione**

**Notifica Decreto del Dirigente del Servizio – prot. n. 0012997 del 19/04/2024 – Autorizzazione alla costruzione ed esercizio con DICHIARAZIONE DI PUBBLICA UTILITA' AI SENSI DEL R. D. N. 1775/1933.**

Ai sensi dell'art. 17, comma 2, art. 20 e art. 22 del D.P.R. 8 giugno 2001, n. 327 e successive modificazioni, - l'e-distribuzione Spa - Gruppo Enel - Infrastrutture e Reti - Area Regionale Puglia e Basilicata - Progettazione e Gestione - Autorizzazioni E Patrimonio Industriale, - società con unico socio di ENEL S.p.A. e al cui coordinamento e controllo è soggetta, nella persona del suo legale rappresentante, Ing. Giuseppe Claudio

Azienda certificata ISO 9001 - ISO 14001 - ISO 37001 - ISO 45001 - ISO 50001

Questo messaggio è destinato esclusivamente al seguente uso: **CONFIDENZIALE**

**e-distribuzione SpA** - Società con unico socio - Sede legale: 00198 Roma, Via Domenico Cimarosa 4 - Registro Imprese di Roma e Codice fiscale 05779711000 - R.E.A. 922436 - Società partecipante al Gruppo IVA Enel con P.I. 15844561009 - Capitale Sociale 2.600.000.000 Euro i.v. - Direzione e coordinamento di Enel SpA

Lorusso, residente per la carica in Via Angiulli, 11 – 70126 – BARI (BR), in qualità di promotore della procedura espropriativa ai fini dell'**imposizione dell'asservimento coattivo sul terreno di Vs. proprietà censito catastalmente al Foglio n. 6 – Particelle 141, 140, in agro di Carovigno (BR), interessata dalla realizzazione della opera in oggetto,**

## AVVISA

che, con **Decreto Del Dirigente del Servizio – prot. n. 0012997 del 19/04/2024** l'Amministrazione Provinciale di BRINDISI, ha decretato:

- **l'AUTORIZZAZIONE PER LA COSTRUZIONE E L'ESERCIZIO DI IMPIANTO ELETTRICO;**
- che tale impianto è stato **DICHIARATO DI PUBBLICA UTILITÀ** a termine di legge;
- che le aree di Vostra proprietà interessate all'intervento in programma sono riportate in Catasto come da elenco ditte allegato alla presente.

Tutti i documenti relativi al procedimento sono depositati presso gli Uffici dell'Amministrazione Provinciale di BRINDISI e restano a Vostra disposizione perché possiate visionarli.

La S.V. potrà, nei 30 gg successivi alla notifica della presente, presentare presso la Provincia osservazioni scritte anche corredate da documenti utili, ovvero prendere contatto con questa Società al fine di convenire la cessione volontaria dell'immobile in questione. In tal caso Vi preghiamo, sempre entro il termine di giorni 30 dal ricevimento della presente, di contattare il Sig. Bernardo Dario, tel.: 3290399780, e-mail: [dario.bernardo@e-distribuzione.com](mailto:dario.bernardo@e-distribuzione.com), pec: [e-distribuzione@pec.e-distribuzione.it](mailto:e-distribuzione@pec.e-distribuzione.it).

Trascorso inutilmente tale periodo, ai sensi dell'art.22 del D.P.R. 8 giugno 2001, n. 327 e successive modificazioni, daremo corso alla richiesta del Decreto di Asservimento Coattivo, con determinazione urgente della indennità e la successiva occupazione dei su citati fondi.

Restando in attesa di un cenno di conferma e riscontro, porgiamo distinti saluti.

Allegati:

- Copia decreto di autorizzazione;
- Copia stralcio planimetrico;
- Elenco ditte

**GIUSEPPE CLAUDIO LORUSSO**

**Il Responsabile**

Il presente documento è sottoscritto con firma digitale ai sensi dell'art. 21 del d.lgs. 82/2005. La riproduzione dello stesso su supporto analogico è effettuata da Enel Italia srl e costituisce una copia integra e fedele dell'originale informatico, disponibile a richiesta presso l'Unità emittente.





E-DIS-26/05/2025-0609740

DIS/PUB/PGE/PLA/API  
e-distribuzione@pec.e-distribuzione.it

**Pubblicazione  
Spett.li**

**ASCIANO Pietro**

**BARLETTA Alfredo**

**CALO` Filomena**

**CAVALLO Angela**

**DE SALVATORE Giovanna**

**EPIFANI Maria Maddalena**

**EPIFANI Stefano**

**FORTUNATO Francesco Martino**

**GALIZIA Angelo**

**GALIZIA Francesco**

**GIACOVELLI Domenico**

**GIANNOTTI Concetta**

**LAFRUTTA Vincenzo**

**MACCHITELLA Antonio**

**MACCHITELLA Giuseppe**

**MARASCIULO Filomeno**

**MARZIO Angelo**

**MORO Pasqua**

**NACCI Giovanni**

**NOBILE Paolo**

**NOBILE Pietro**

**PARISI Antonia**

**PARISI Luigi**

**RENDINA Francesco**

**SASSO Antonio**

**SEMERARO Angela**

**SGURA Carlo**

**SUMA Pietrina**

**ZIZZA Francesco**

**ZIZZI Cosimo**

**ZIZZI Rosa**

**Oggetto: AUT\_1207724 (da citare nell'oggetto delle risposte)**

**Realizzazione di nuova CABINA PRIMARIA "OSTUNI MARE" 150/20kV Comune di Ostuni (BR) – Località Gorgognolo e dei relativi raccordi MT interrati con la rete MT esistente. Progetto D500210316.**

**Notifica Decreto di Autorizzazione**

**Notifica Decreto del Dirigente del Servizio – prot. n. 0012997 del 19/04/2024 – Autorizzazione alla costruzione ed esercizio con DICHIARAZIONE DI PUBBLICA UTILITA' AI SENSI DEL R. D. N. 1775/1933.**

Ai sensi dell'art. 17, comma 2, art. 20 e art. 22 del D.P.R. 8 giugno 2001, n. 327 e successive modificazioni, - l'e-distribuzione Spa - Gruppo Enel - Infrastrutture e Reti - Area Regionale Puglia e Basilicata - Progettazione e Gestione - Autorizzazioni E Patrimonio Industriale, - società con unico socio di ENEL S.p.A. e al cui coordinamento e controllo è soggetta, nella persona del suo legale rappresentante, Ing. Giuseppe Claudio Lorusso, residente per la carica in Via Angiulli, 11 – 70126 – BARI (BR), in qualità di promotore della procedura espropriativa ai fini dell'imposizione dell'asservimento coattivo sul terreno di Vs. proprietà censito catastalmente al Foglio n. 6 – Particelle 141, 140, in agro di Carovigno(BR), interessata dalla realizzazione della opera in oggetto,

## **AVVISA**

che, con **Decreto Del Dirigente del Servizio – prot. n. 0012997 del 19/04/2024** l'Amministrazione Provinciale di BRINDISI, ha decretato:

- **l'AUTORIZZAZIONE PER LA COSTRUZIONE E L'ESERCIZIO DI IMPIANTO ELETTRICO;**
- che tale impianto è stato **DICHIARATO DI PUBBLICA UTILITÀ** a termine di legge;
- che le aree di Vostra proprietà interessate all'intervento in programma sono riportate in Catasto come da elenco ditte allegato alla presente.

Tutti i documenti relativi al procedimento sono depositati presso gli Uffici dell'Amministrazione Provinciale di  
Azienda certificata ISO 9001 - ISO 14001 - ISO 37001 - ISO 45001 - ISO 50001

Questo messaggio è destinato esclusivamente al seguente uso: **CONFIDENZIALE**

**e-distribuzione SpA** - Società con unico socio - Sede legale: 00198 Roma, Via Domenico Cimarosa 4 - Registro Imprese di Roma e Codice fiscale 05779711000 - R.E.A. 922436 - Società partecipante al Gruppo IVA Enel con P.I. 15844561009 - Capitale Sociale 2.600.000.000 Euro i.v. - Direzione e coordinamento di Enel SpA

BRINDISI e restano a Vostra disposizione perché possiate visionarli.

La S.V. potrà, nei 30 gg successivi alla notifica della presente, presentare presso la Provincia osservazioni scritte anche corredate da documenti utili, ovvero prendere contatto con questa Società al fine di convenire la cessione volontaria dell'immobile in questione. In tal caso Vi preghiamo, sempre entro il termine di giorni 30 dal ricevimento della presente, di contattare il Sig. Bernardo Dario, tel.: 3290399780, e-mail: [dario.bernardo@e-distribuzione.com](mailto:dario.bernardo@e-distribuzione.com), pec: [e-distribuzione@pec.e-distribuzione.it](mailto:e-distribuzione@pec.e-distribuzione.it).

Trascorso inutilmente tale periodo, ai sensi dell'art.22 del D.P.R. 8 giugno 2001, n. 327 e successive modificazioni, daremo corso alla richiesta del Decreto di Asservimento Coattivo, con determinazione urgente della indennità e la successiva occupazione dei su citati fondi.

Restando in attesa di un cenno di conferma e riscontro, porgiamo distinti saluti.

Allegati:

- Copia decreto di autorizzazione;
- Copia stralcio planimetrico;
- Elenco ditte

**GIUSEPPE CLAUDIO LORUSSO**

**Il Responsabile**

Il presente documento è sottoscritto con firma digitale ai sensi dell'art. 21 del d.lgs. 82/2005. La riproduzione dello stesso su supporto analogico è effettuata da Enel Italia srl e costituisce una copia integra e fedele dell'originale informatico, disponibile a richiesta presso l'Unità emittente.

BRINDISI e restano a Vostra disposizione perché possiate visionarli.

La S.V. potrà, nei 30 gg successivi alla notifica della presente, presentare presso la Provincia osservazioni scritte anche corredate da documenti utili, ovvero prendere contatto con questa Società al fine di convenire la cessione volontaria dell'immobile in questione. In tal caso Vi preghiamo, sempre entro il termine di giorni 30 dal ricevimento della presente, di contattare il Sig. Bernardo Dario, tel.: 3290399780, e-mail: [dario.bernardo@e-distribuzione.com](mailto:dario.bernardo@e-distribuzione.com), pec: [e-distribuzione@pec.e-distribuzione.it](mailto:e-distribuzione@pec.e-distribuzione.it).

Trascorso inutilmente tale periodo, ai sensi dell'art.22 del D.P.R. 8 giugno 2001, n. 327 e successive modificazioni, daremo corso alla richiesta del Decreto di Asservimento Coattivo, con determinazione urgente della indennità e la successiva occupazione dei su citati fondi.

Restando in attesa di un cenno di conferma e riscontro, porgiamo distinti saluti.

Allegati:

- Copia decreto di autorizzazione;
- Copia stralcio planimetrico;
- Elenco ditte

**GIUSEPPE CLAUDIO LORUSSO**

**Il Responsabile**

Il presente documento è sottoscritto con firma digitale ai sensi dell'art. 21 del d.lgs. 82/2005. La riproduzione dello stesso su supporto analogico è effettuata da Enel Italia srl e costituisce una copia integra e fedele dell'originale informatico, disponibile a richiesta presso l'Unità emittente.



E-DIS-18/04/2025-0461292

**Raccomandata AR**  
**Spett.le**  
**ZIZZI Cosimo**

**BARLETTA Cosimo;FU CATALDO**

DIS/PUB/PGE/PLA/API  
e-distribuzione@pec.e-distribuzione.it

**Oggetto: AUT\_1207724 (da citare nell'oggetto delle risposte)**  
**Realizzazione di nuova CABINA PRIMARIA "OSTUNI MARE" 150/20kV Comune di Ostuni (BR) – Località Gorgognolo e dei relativi raccordi MT interrati con la rete MT esistente. Progetto D500210316.**  
**Notifica Decreto di Autorizzazione**

**Notifica Decreto del Dirigente del Servizio – prot. n. 0012997 del 19/04/2024 – Autorizzazione alla costruzione ed esercizio con DICHIARAZIONE DI PUBBLICA UTILITA' AI SENSI DEL R. D. N. 1775/1933.**

Ai sensi dell'art. 17, comma 2, art. 20 e art. 22 del D.P.R. 8 giugno 2001, n. 327 e successive modificazioni, - l'e-distribuzione Spa - Gruppo Enel - Infrastrutture e Reti - Area Regionale Puglia e Basilicata - Progettazione e Gestione - Autorizzazioni E Patrimonio Industriale, - società con unico socio di ENEL S.p.A. e al cui coordinamento e controllo è soggetta, nella persona del suo legale rappresentante, Ing. Giuseppe Claudio Lorusso, residente per la carica in Via Angiulli, 11 – 70126 – BARI (BR), in qualità di promotore della procedura espropriativa ai fini dell'imposizione dell'asservimento coattivo sul terreno di Vs. proprietà censito catastalmente al Foglio n. 3 – Particelle 30, 29, in agro di Carovigno (BR), interessata dalla realizzazione della opera in oggetto,

## AVVISA

che, con **Decreto Del Dirigente del Servizio – prot. n. 0012997 del 19/04/2024** l'Amministrazione Provinciale di BRINDISI, ha decretato:

- **l'AUTORIZZAZIONE PER LA COSTRUZIONE E L'ESERCIZIO DI IMPIANTO ELETTRICO;**
- che tale impianto è stato **DICHIARATO DI PUBBLICA UTILITÀ** a termine di legge;
- che le aree di Vostra proprietà interessate all'intervento in programma sono riportate in Catasto come da elenco ditte allegato alla presente.

Tutti i documenti relativi al procedimento sono depositati presso gli Uffici dell'Amministrazione Provinciale di BRINDISI e restano a Vostra disposizione perché possiate visionarli.

La S.V. potrà, nei 30 gg successivi alla notifica della presente, presentare presso la Provincia osservazioni scritte anche corredate da documenti utili, ovvero prendere contatto con questa Società al fine di convenire la cessione volontaria dell'immobile in questione. In tal caso Vi preghiamo, sempre entro il termine di giorni 30 dal ricevimento della presente, di contattare il Sig. Bernardo Dario, tel.: 3290399780, e-mail: [dario.bernardo@e-distribuzione.com](mailto:dario.bernardo@e-distribuzione.com), pec: [e-distribuzione@pec.e-distribuzione.it](mailto:e-distribuzione@pec.e-distribuzione.it).

Trascorso inutilmente tale periodo, ai sensi dell'art.22 del D.P.R. 8 giugno 2001, n. 327 e successive modificazioni, daremo corso alla richiesta del Decreto di Asservimento Coattivo, con determinazione urgente della indennità e la successiva occupazione dei su citati fondi.

Restando in attesa di un cenno di conferma e riscontro, porgiamo distinti saluti.

Allegati:

- Copia decreto di autorizzazione;
- Copia stralcio planimetrico;
- Elenco ditte

**GIUSEPPE CLAUDIO LORUSSO**

**Il Responsabile**

Il presente documento è sottoscritto con firma digitale ai sensi dell'art. 21 del d.lgs. 82/2005. La riproduzione dello stesso su supporto analogico è effettuata da Enel Italia srl e costituisce una copia integra e fedele dell'originale informatico, disponibile a richiesta presso l'Unità emittente.



E-DIS-18/04/2025-0460585

Raccomandata AR  
Spett.le  
AMMIRATO Claudio

DIS/PUB/PGE/PLA/API  
e-distribuzione@pec.e-distribuzione.it

AMMIRATO Massimiliano

AMMIRATO Matthias

COLAFATI Palma

**Oggetto: AUT\_1207724 (da citare nell'oggetto delle risposte)**  
**Realizzazione di nuova CABINA PRIMARIA "OSTUNI MARE" 150/20kV Comune di Ostuni (BR) – Località Gorgognolo e dei relativi raccordi MT interrati con la rete MT esistente. Progetto D500210316.**  
**Notifica Decreto di Autorizzazione**

**Notifica Decreto del Dirigente del Servizio – prot. n. 0012997 del 19/04/2024 – Autorizzazione alla costruzione ed esercizio con DICHIARAZIONE DI PUBBLICA UTILITA' AI SENSI DEL R. D. N. 1775/1933.**

Ai sensi dell'art. 17, comma 2, art. 20 e art. 22 del D.P.R. 8 giugno 2001, n. 327 e successive modificazioni, - l'e-distribuzione Spa - Gruppo Enel - Infrastrutture e Reti - Area Regionale Puglia e Basilicata - Progettazione e Gestione - Autorizzazioni E Patrimonio Industriale, - società con unico socio di ENEL S.p.A. e al cui coordinamento e controllo è soggetta, nella persona del suo legale rappresentante, Ing. Giuseppe Claudio Lorusso, residente per la carica in Via Angiulli, 11 – 70126 – BARI (BR), in qualità di promotore della procedura espropriativa ai fini dell'**imposizione dell'asservimento coattivo sul terreno di Vs. proprietà censito catastalmente al Foglio n. 3 – Particella 646, in agro di Carovigno (BR), interessata dalla realizzazione della opera in oggetto,**

## AVVISA

che, con **Decreto Del Dirigente del Servizio – prot. n. 0012997 del 19/04/2024** l'Amministrazione Provinciale di BRINDISI, ha decretato:

- **l'AUTORIZZAZIONE PER LA COSTRUZIONE E L'ESERCIZIO DI IMPIANTO ELETTRICO;**

Azienda certificata ISO 9001 - ISO 14001 - ISO 37001 - ISO 45001 - ISO 50001

Questo messaggio è destinato esclusivamente al seguente uso: CONFIDENZIALE

e-distribuzione SpA - Società con unico socio - Sede legale: 00198 Roma, Via Domenico Cimarosa 4 - Registro Imprese di Roma e Codice fiscale 05779711000 - R.E.A. 922436 - Società partecipante al Gruppo IVA Enel con P.I. 15844561009 - Capitale Sociale 2.600.000.000 Euro i.v. - Direzione e coordinamento di Enel SpA

- che tale impianto è stato **DICHIARATO DI PUBBLICA UTILITÀ** a termine di legge;
- che le aree di Vostra proprietà interessate all'intervento in programma sono riportate in Catasto come da elenco ditte allegato alla presente.

Tutti i documenti relativi al procedimento sono depositati presso gli Uffici dell'Amministrazione Provinciale di BRINDISI e restano a Vostra disposizione perché possiate visionarli.

La S.V. potrà, nei 30 gg successivi alla notifica della presente, presentare presso la Provincia osservazioni scritte anche corredate da documenti utili, ovvero prendere contatto con questa Società al fine di convenire la cessione volontaria dell'immobile in questione. In tal caso Vi preghiamo, sempre entro il termine di giorni 30 dal ricevimento della presente, di contattare il Sig. Bernardo Dario, tel.: 3290399780, e-mail: [dario.bernardo@e-distribuzione.com](mailto:dario.bernardo@e-distribuzione.com), pec: [e-distribuzione@pec.e-distribuzione.it](mailto:e-distribuzione@pec.e-distribuzione.it).

Trascorso inutilmente tale periodo, ai sensi dell'art.22 del D.P.R. 8 giugno 2001, n. 327 e successive modificazioni, daremo corso alla richiesta del Decreto di Asservimento Coattivo, con determinazione urgente della indennità e la successiva occupazione dei su citati fondi.

Restando in attesa di un cenno di conferma e riscontro, porgiamo distinti saluti.

Allegati:

- Copia decreto di autorizzazione;
- Copia stralcio planimetrico;
- Elenco ditte

**GIUSEPPE CLAUDIO LORUSSO**

**Il Responsabile**

Il presente documento è sottoscritto con firma digitale ai sensi dell'art. 21 del d.lgs. 82/2005. La riproduzione dello stesso su supporto analogico è effettuata da Enel Italia srl e costituisce una copia integra e fedele dell'originale informatico, disponibile a richiesta presso l'Unità emittente.



**Pubblicazione**  
**Spett.le**  
**OBERMAIER Paul**

DIS/PUB/PGE/PLA/API  
e-distribuzione@pec.e-distribuzione.it

**Oggetto: AUT\_1207724 (da citare nell'oggetto delle risposte)**  
**Realizzazione di nuova CABINA PRIMARIA "OSTUNI MARE" 150/20kV Comune di Ostuni (BR) – Località Gorgognolo e dei relativi raccordi MT interrati con la rete MT esistente. Progetto D500210316.**  
**Notifica Decreto di Autorizzazione**

**Notifica Decreto del Dirigente del Servizio – prot. n. 0012997 del 19/04/2024 – Autorizzazione alla costruzione ed esercizio con DICHIARAZIONE DI PUBBLICA UTILITA' AI SENSI DEL R. D. N. 1775/1933.**

Ai sensi dell'art. 17, comma 2, art. 20 e art. 22 del D.P.R. 8 giugno 2001, n. 327 e successive modificazioni, - l'e-distribuzione Spa - Gruppo Enel - Infrastrutture e Reti - Area Regionale Puglia e Basilicata - Progettazione e Gestione - Autorizzazioni E Patrimonio Industriale, - società con unico socio di ENEL S.p.A. e al cui coordinamento e controllo è soggetta, nella persona del suo legale rappresentante, Ing. Giuseppe Claudio Lorusso, residente per la carica in Via Angiulli, 11 – 70126 – BARI (BR), in qualità di promotore della procedura espropriativa ai fini dell'imposizione dell'asservimento coattivo sul terreno di Vs. proprietà censito catastalmente al Foglio n. 3 – Particella 498, in agro di Carovigno (BR), interessata dalla realizzazione della opera in oggetto,

## **AVVISA**

che, con **Decreto Del Dirigente del Servizio – prot. n. 0012997 del 19/04/2024** l'Amministrazione Provinciale di BRINDISI, ha decretato:

- **l'AUTORIZZAZIONE PER LA COSTRUZIONE E L'ESERCIZIO DI IMPIANTO ELETTRICO;**
- che tale impianto è stato **DICHIARATO DI PUBBLICA UTILITÀ** a termine di legge;
- che le aree di Vostra proprietà interessate all'intervento in programma sono riportate in Catasto come da elenco ditte allegato alla presente.

Tutti i documenti relativi al procedimento sono depositati presso gli Uffici dell'Amministrazione Provinciale di BRINDISI e restano a Vostra disposizione perché possiate visionarli.

La S.V. potrà, nei 30 gg successivi alla notifica della presente, presentare presso la Provincia osservazioni scritte anche corredate da documenti utili, ovvero prendere contatto con questa Società al fine di convenire la cessione volontaria dell'immobile in questione. In tal caso Vi preghiamo, sempre entro il termine di giorni 30 dal ricevimento della presente, di contattare il Sig. Bernardo Dario, tel.: 3290399780, e-mail: [dario.bernardo@e-distribuzione.com](mailto:dario.bernardo@e-distribuzione.com), pec: [e-distribuzione@pec.e-distribuzione.it](mailto:e-distribuzione@pec.e-distribuzione.it).

Trascorso inutilmente tale periodo, ai sensi dell'art.22 del D.P.R. 8 giugno 2001, n. 327 e successive modificazioni, daremo corso alla richiesta del Decreto di Asservimento Coattivo, con determinazione urgente della indennità e la successiva occupazione dei su citati fondi.

Restando in attesa di un cenno di conferma e riscontro, porgiamo distinti saluti.

Allegati:

- Copia decreto di autorizzazione;
- Copia stralcio planimetrico;
- Elenco ditte

**GIUSEPPE CLAUDIO LORUSSO**

**Il Responsabile**

Il presente documento è sottoscritto con firma digitale ai sensi dell'art. 21 del d.lgs. 82/2005. La riproduzione dello stesso su supporto analogico è effettuata da Enel Italia srl e costituisce una copia integra e fedele dell'originale informatico, disponibile a richiesta presso l'Unità emittente.



**PROVINCIA DI BRINDISI  
AREA 3: SERVIZI TECNICI**

**VIABILITA' E REGOLAZIONE DELLA CIRCOLAZIONE STRADALE, S.U.A.**

\*\*\*\*\*

Prot. n° \_\_\_\_\_

Brindisi, li \_\_\_\_\_

**DECRETO**

- ☐ **AUTORIZZAZIONE PER LA COSTRUZIONE E L'ESERCIZIO DI IMPIANTO ELETTRICO** (ai sensi del R.D. 11/12/1933 n° 1775-T.U. Acque e Impianti Elettrici )
- ☐ **DICHIARAZIONE DI PUBBLICA UTILITA'** (art. 16, comma 1, D.P.R. 327/2001)

**OGGETTO:** Procedimento autorizzativo per la costruzione ed esercizio della Realizzazione di nuova **CABINA PRIMARIA "OSTUNI MARE"** 150/20Kv Comune di Ostuni (BR) – Località Gorgognolo e dei relativi raccordi MT interrati con la rete MT esistente su viabilità esistente negli agri di Rosamarina, Villanova, Gorgognolo, Costa Merlata, Masseria Mangiamuso, Santa Sabina e Carovigno. Progetto D500210316.

**Prat. ENEL n° 1702724**

**IL DIRIGENTE DEL SERVIZIO**

**VISTO:**

- l'istanza di ENEL Distribuzione S.p.A.- Infrastrutture e reti Italia – AREA ADRIATICA – Zona Molise, c/o Smart Paper – Zona Industriale Isca Pantanelle - 85050 – sant'Angelo Le Fratte (PZ) pervenuta il 30.11.2021 prot. n. 38811, relativa all'opera indicata in oggetto, corredata dal Piano tecnico, relazione tecnica e corografia con indicazione delle opere da realizzare, intesa ad ottenere:
- **l'autorizzazione alla costruzione e all'esercizio** (T.U. di leggi sulle acque e sugli impianti elettrici approvato con R.D. 11/12/1933 N° 1775 E L.R.25/08) di una linea elettrica aerea B.T., secondo quanto meglio descritto negli elaborati allegati al presente Decreto del quale formano parte integrante e sostanziale;
- **la dichiarazione di pubblica utilità** dell'impianto medesimo;

**VISTA** la legge n° 142/90 e la n° 127/97 con le quali, per lo snellimento delle procedure amministrative, è stata demandata ai Dirigenti dei settori la firma degli atti;

**VISTO** il Capo IV° del Regolamento sull'ordinamento degli Uffici e dei servizi che disciplina le competenze dei Dirigenti dei Servizi, approvato dalla G.P. il 22/08/98 con delibera n° 601 modificata dalla G.P. con provvedimento n° 363 del 10/12/02;

**VISTO** il provvedimento di nomina con il quale il Segretario Generale, esecutivo ai sensi di legge, ha delegato lo scrivente ad esercire le funzioni di Dirigente del Servizio Viabilità Mobilità e Trasporti;

**ATTESA**, pertanto, la propria esclusiva competenza;

**VISTO** il D.P.R. n. 616 del 24.7.77 col quale sono state trasferite alle Regioni a statuto ordinario le funzioni amministrative esercitate dagli Organi Centrali e periferici dello Stato in materia di opere concernenti le linee elettriche relative agli impianti fino a 150.000 volt;

**RILEVATO**, altresì, che tali funzioni, con D. Lgs. N. 96 del 30.3.99, art. 36 lett. A, sono state trasferite alle Province;

**VISTO** l'art. 4.4 della L.R. 20/2000 come modificato dall'art. 15 comma 4 della L.R. 13/2001;

**VISTO** il T.U. di leggi sulle acque e sugli impianti elettrici, approvato con Regio Decreto n. 1775 del 11.12.1933;

**VISTA** la L.R. 25/08 di regolamentazione delle linee elettriche;

*[Handwritten signature]*

**VISTO** IL D.M. 20.10.2022, *“Linee guida nazionali per la semplificazione dei procedimenti autorizzativi riguardanti al costruzione e l’esercizio delle infrastrutture appartenenti alla rete di distribuzione”*;

**VISTO** l’art. 52 bis, D.P.R. 327/2001;

**VISTO** l’art. 52 quater, D.P.R. 327/2001;

**VISTO** l’art. 12 del d.P.R. 8 giugno 2001, n. 327;

**VISTA** la legge Regione Puglia n. 3 del 22/02/05;

**PRESO ATTO** che ENEL ha comunicato:

- con nota prot. n. 462 del 05.01.2024 di aver notificato alle ditte catastali interessate dall’esproprio o asservimento;
- ha fatto pervenire l’avvenuta pubblicazione sul sito informatico della Regione del relativo avviso ai sensi della L.R. 3/2005, con riferimento alle ditte irreperibili, come risulta dal link:  
<https://www.regione.puglia.it/web/guest/ricerca?q=ordinanza+n+240&delta=40&modifiedFrom=2022-04-01&modifiedTo=2022-04-02;>

**CONSIDERATO** che sono pervenute 6 osservazioni da parte di altrettante ditte, come riportato alla nota prot. n. 6599 del 26.02.2024, nella quale si rappresenta che:

- per n. 4 osservazioni (Greco Concetta, Consorzio Rosa Marina, Sig.ri Labellarte, Amministratore giudiziario della società Villaggio Ostuni srl) E-distribuzione ha fornito i chiarimenti richiesti rispetto ai quali non risultano prodotte ulteriori osservazioni;
- per n. 2 osservazioni (Aurischio e Iurleo) è stata modificata l’ubicazione delle cabine che interessavano i terreni di pertinenza;

**CONSIDERATO** che:

- Questa Provincia, con nota prot. n. 6892 del 06.03.2024, valutata la qualità delle variazioni introdotte al progetto, richiedeva il rinnovo dei pareri acquisiti o in alternativa lo stralcio delle parti modificate dal progetto istanziato, al fine di ottenere l’autorizzazione delle sole parti non modificate e in attesa dei pareri relativi alle parti modificate;
- Enel – distribuzione, con nota n. 8924 del 14.03.2024, indicava di avere stralciato dal progetto oggetto di istanza di autorizzazione le parti modificate, e chiedeva, per la restante parte non modificata del progetto, la Chiusura della Conferenza dei Servizi e il rilascio del decreto di autorizzazione;

**VERIFICATO** che, ai sensi dell’art. 120 del T.U. 1775/33, il richiedente ha ottenuto i necessari nulla-osta e/o autorizzazioni, come dettagliato nel provvedimento di Chiusura della Conferenza dei Servizi (prot. n.11243 del 04.04.2024) trasmesso a Enel-distribuzione con nota prot. n. 11247 del 04.04.2024;

**CONSIDERATA** la finalità pubblica dell’opera da eseguire;

## DECRETA

ai sensi della L.R. 25/2008, art. 9, c. 5:

**Enel-Distribuzione S.p.A. è autorizzata alla costruzione ed esercizio della nuova CABINA PRIMARIA “OSTUNI MARE” 150/20Kv Comune di Ostuni (BR) – Località Gorgognolo e dei relativi raccordi MT interrati con la rete MT esistente su viabilità esistente negli agri di Rosamarina, Villanova, Gorgognolo, Costa Merlata, Masseria Mangiamuso, Santa Sabina e Carovigno. Progetto D500210316, secondo il progetto modificato, come riportato nella nota prot. n. 8924 del 14.03.2024, nel rispetto dei pareri acquisiti dagli Enti interessati e delle prescrizioni in essi contenuti.**

Il presente decreto, ai sensi della L.R. 25/2008, art. 9, c. 5:

1. costituisce Variante Urbanistica;
2. dispone apposizione del Vincolo Preordinato all’Esproprio;
3. equivale a dichiarazione di Pubblica Utilità dell’opera in oggetto.



Inoltre:

- sono ammesse variazioni nell'esecuzione rispetto al progetto approvato, previa comunicazione agli Uffici della Provincia, esclusivamente nell'ambito delle fattispecie previste all'art. 4 della L.R. 25/2008 e s.m.i.;
- la corrispondenza tra l'opera realizzata e quanto autorizzato con il presente Decreto venga accertata con le modalità di collaudo previste all'art. 16 della L.R. 25/2008 e s.m.i.;
- sono fatti salvi i diritti di terzi;

Per le fasi successive, valgono i seguenti termini e condizioni:

1. **Decreto di esproprio:** il Decreto di Esproprio verrà emanato entro 5 anni dalla data in cui diviene efficace il presente provvedimento, ai sensi del DPR 327/2001, art. 13, c. 4;
2. **Determinazione urgente dell'indennità provvisoria:** per l'esecuzione del decreto di esproprio si potrà procedere utilizzando l'istituto della Determinazione urgente dell'indennità provvisoria, di cui all'art. 22 del D.P.R. 327/2001, trattandosi di opere afferenti a servizi a rete di interesse pubblico, secondo quanto disposto dall'art. 15, c. 2, lett. c della L.R. 22 febbraio 2005, n. 3;
3. **Immissione in possesso:** l'esecuzione del Decreto di Esproprio, con il verbale di immissione in possesso, dovrà essere eseguita entro due anni dall'emanazione del Decreto medesimo, ai sensi del DPR 327/2011, art. 24;
4. **Fine lavori:** entro centoventi giorni dalla data di entrata in esercizio dell'impianto autorizzato, il gestore è tenuto a informare dell'avvenuta fine lavori questa Provincia, ai sensi della L.R. 25/2008, art. 15, c.1;
5. **Collaudo:** entro dodici mesi a partire dal terzo anno dalla data di messa in esercizio, le linee e gli impianti sono sottoposti a collaudo, ai sensi della L.R. 25/2008, art. 16, c. 1, su richiesta del titolare dell'autorizzazione, che deve essere inoltrata all'atto della comunicazione di fine lavori;

#### DISPONE

che Enel Distribuzione dia notizia del presente Decreto come disposto dall'art. 54 *quater* co. 7 del DPR 327/01, nelle forme previste dall'art. 17, comma 2 della suddetta norma;

#### NOMINA

Responsabile del Procedimento, ex art. 6 L. 241/90 il dott. Ing. Giuseppe SCARAFILE, dipendente di questo servizio.

**Il Responsabile del Procedimento**

Ing. Giuseppe SCARAFILE



**Il Dirigente**

Dott. Ing. Simona BRAMATO



#### DICHIARAZIONE

*Il presente decreto è stato redatto in conformità agli atti depositati presso gli Uffici del Servizio Viabilità e Regolazione della Circolazione stradale nel rispetto della legislazione statale e regionale vigente*

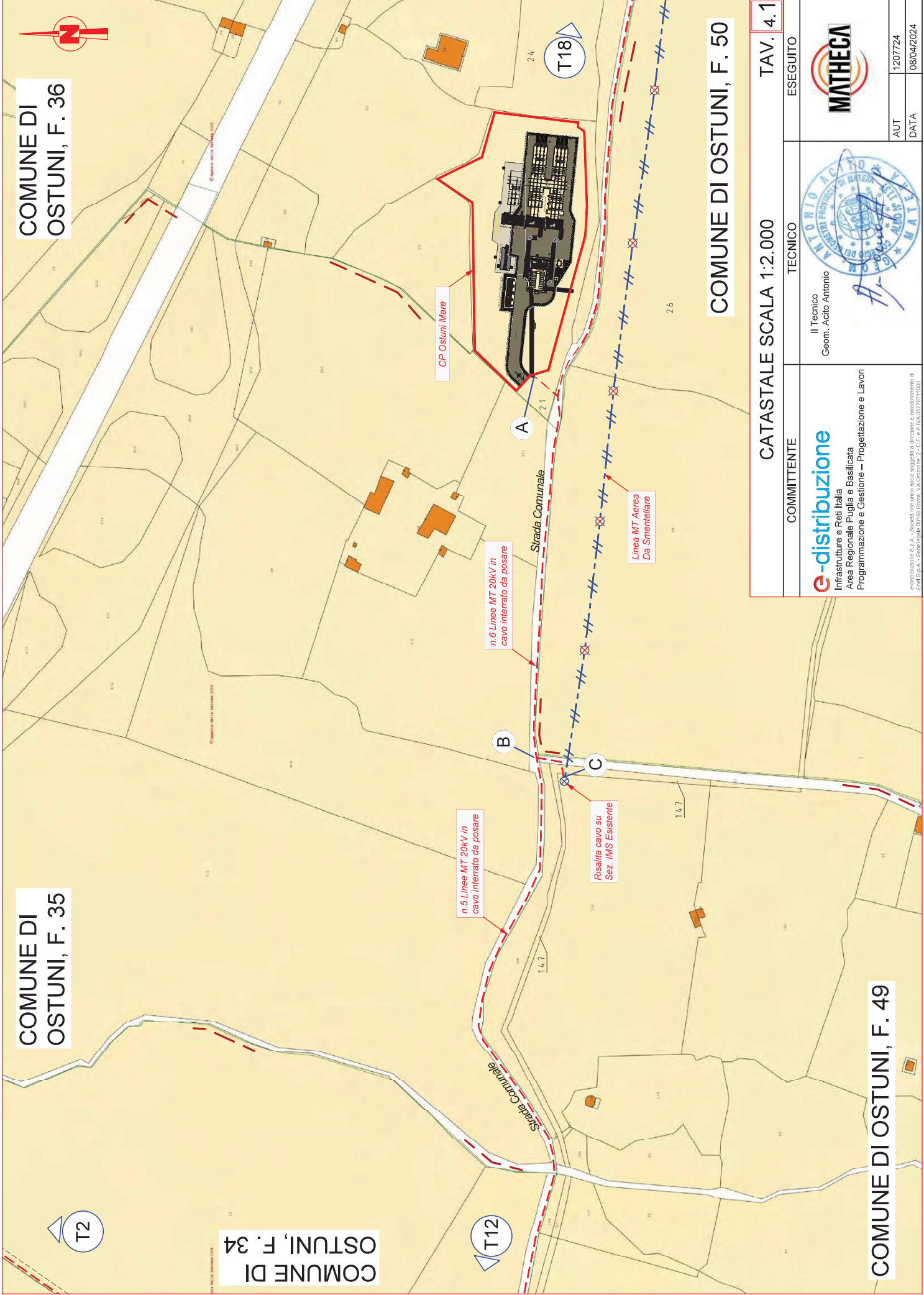

CATASTALE SCALA 1:2.000 TAV. 4.1

COMMITTENTE	TECNICO	ESEGUITO
<b>e-distribuzione</b> Infrastrutture e Reti Italia Area Regionale Puglia e Basilicata Programmazione e Gestione – Progettazione e Lavori	Il Tecnico Geom. Acito Antonio	<b>MATHECA</b>
		
AUT		1207724
DATA		08/04/2024

COMUNE DI OSTUNI, F. 34



COMUNE DI OSTUNI, F. 33

COMUNE DI  
OSTUNI, F. 35



CATASTALE SCALA 1:2.000

TAV. 4.2

COMMITTENTE	TECNICO	ESEGUITO
<b>e-distribuzione</b> Infrastrutture e Reti Italia Area Regionale Puglia e Basilicata Programmazione e Gestione – Progettazione e Lavori	Il Tecnico Geom. Acito Antonio 	
AUT		1207724
DATA		08/04/2024

e-distribuzione S.p.A. - Società con unico socio soggetta a direzione e coordinamento di Enel S.p.A. - Sede Legale 00186 Roma, Via Cavour, 2 - C.F. e P.IVA 02779711000





CATASTALE SCALA 1:2.000		TAV. 4.3	
COMMITTENTE	TECNICO	ESEGUITO	
<b>e-distribuzione</b> Infrastrutture e Reti Italia Area Regionale Puglia e Basilicata Programmazione e Gestione – Progettazione e Lavori	Il Tecnico Geom. Acito Antonio		
		AUT	1207724
		DATA	08/04/2024

e-distribuzione S.p.A. - Società con unico socio soggetta a direzione e coordinamento di Enel S.p.A. - Sede legale 00186 Roma, Via Cavour, 2 - C.F. e P.IVA 09779711000





COMUNE DI OSTUNI, F. 17

COMUNE DI OSTUNI, F. 32

COMUNE DI OSTUNI, F. 33

CATASTALE SCALA 1:2.000			TAV. 4.4
COMMITTENTE	TECNICO	ESEGUITO	
<b>e-distribuzione</b> Infrastrutture e Reti Italia Area Regionale Puglia e Basilicata Programmazione e Gestione – Progettazione e Lavori	Il Tecnico Geom. Acito Antonio		
		AUT	1207724
		DATA	08/04/2024

e-distribuzione S.p.A. - Società con unico socio soggetta a direzione e coordinamento di Enel S.p.A. - Sede Legale 00186 Roma, Via Cavour, 2 - C.F. e P.IVA 09779711000





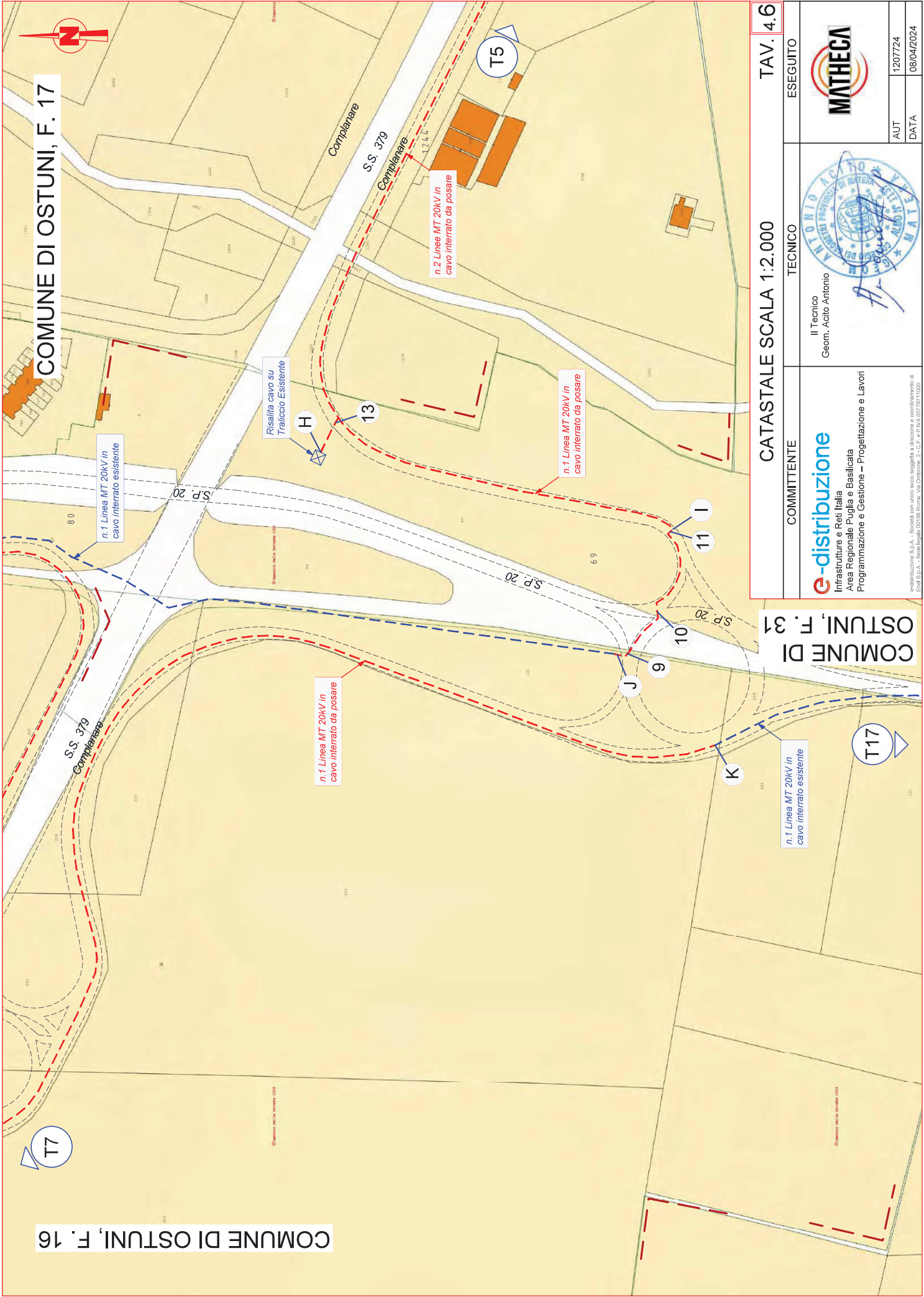



COMUNE DI OSTUNI, F. 17

COMUNE DI OSTUNI, F. 16



CATASTALE SCALA 1:2.000

TAV. 4.6

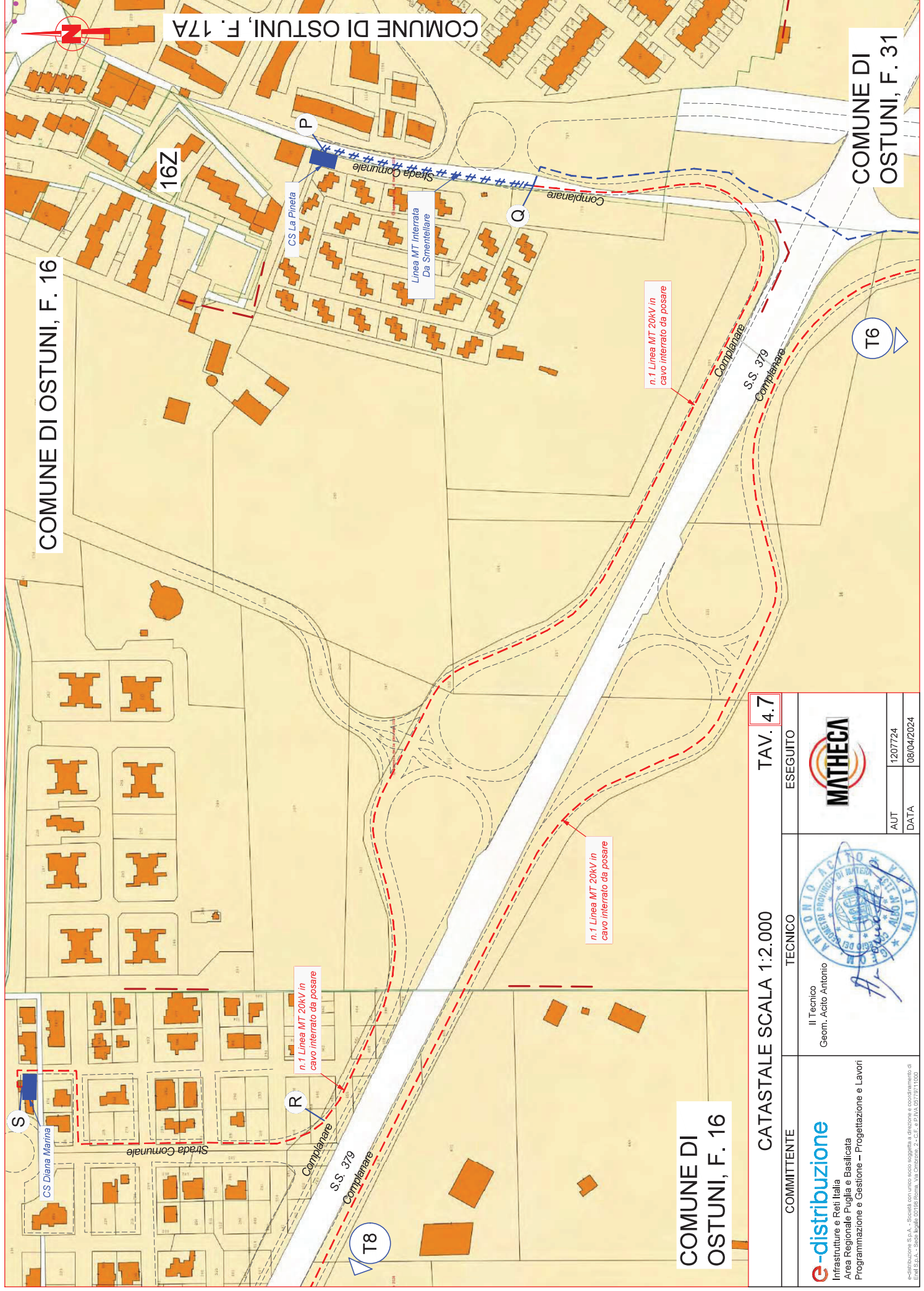
COMMITTENTE		TECNICO		ESEGUITO	
<b>e-distribuzione</b> Infrastrutture e Reti Italia Area Regionale Puglia e Basilicata Programmazione e Gestione – Progettazione e Lavori		Il Tecnico Geom. Acito Antonio			
<small>e-distribuzione S.p.A. - Società con unico socio soggetta a direzione e coordinamento di Enel S.p.A. - Sede Legale: 00186 Roma, Via. Cavour, 2 - C.F. e P.IVA 03779711000</small>					
				AUT	1207724
				DATA	08/04/2024



CATASTALE SCALA 1:2.000 TAV. 4.7

COMMITTENTE		TECNICO	ESEGUITO
<b>e-distribuzione</b> Infrastrutture e Reti Italia Area Regionale Puglia e Basilicata Programmazione e Gestione - Progettazione e Lavori		Il Tecnico Geom. Acito Antonio	
			
e-distribuzione S.p.A. - Società con unico socio soggetta a direzione e coordinamento di Enel S.p.A. - Sede legale 00186 Roma, Via Cavour, 2 - C.F. e P.IVA 03779711000			
		AUT	1207724
		DATA	08/04/2024



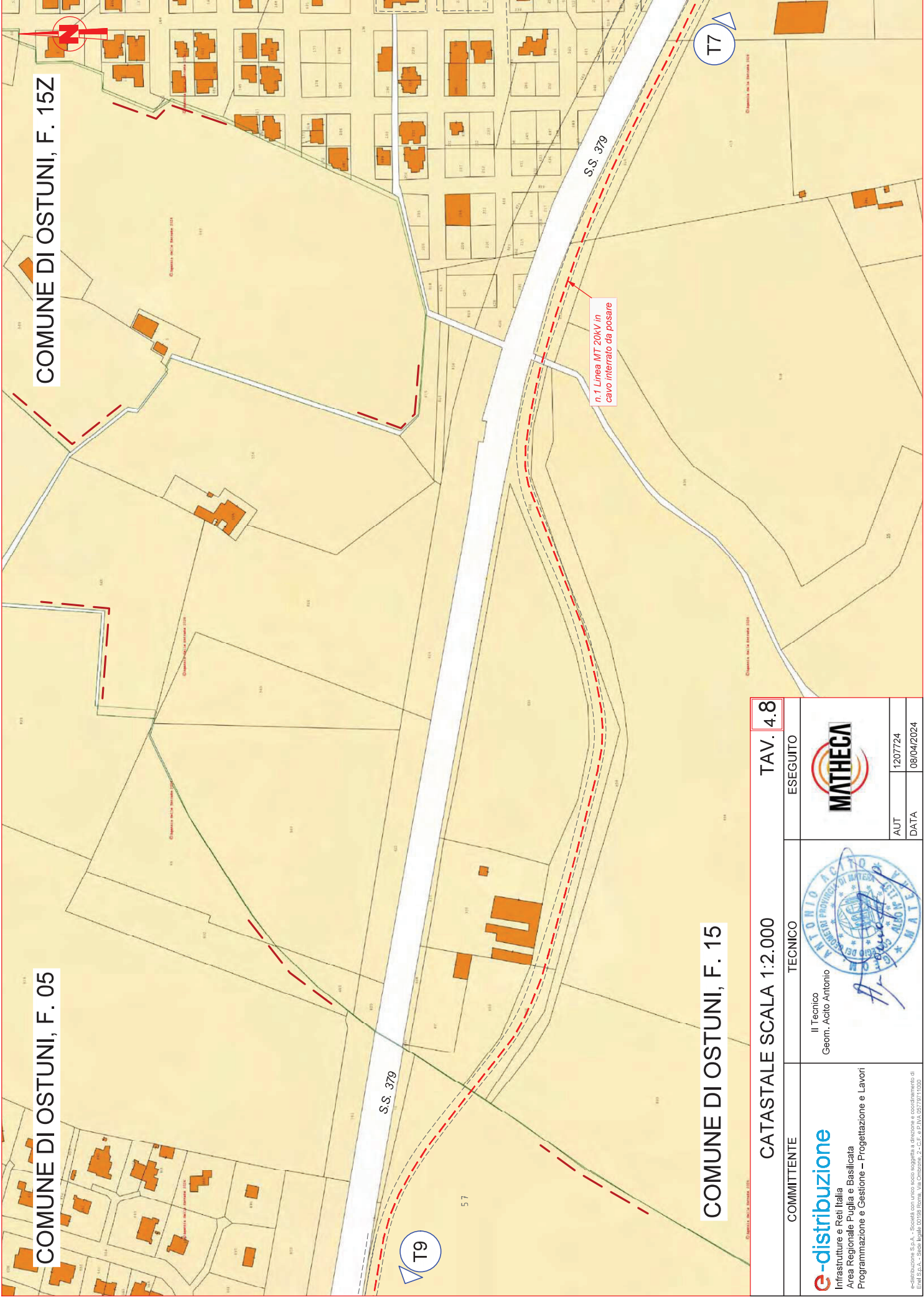



COMUNE DI OSTUNI, F. 05

COMUNE DI OSTUNI, F. 15Z

COMUNE DI OSTUNI, F. 15

TAV. 4.8

CATASTALE SCALA 1:2.000

COMMITTENTE		TECNICO		ESEGUITO	
<b>e-distribuzione</b> Infrastrutture e Reti Italia Area Regionale Puglia e Basilicata Programmazione e Gestione – Progettazione e Lavori	Il Tecnico Geom. Acito Antonio			AUT	1207724
				DATA	08/04/2024

e-distribuzione S.p.A. - Società con unico socio soggetta a direzione e coordinamento di Enel S.p.A. - Sede Legale 00186 Roma, Via Cavour, 2 - C.F. e P.IVA 03779711000

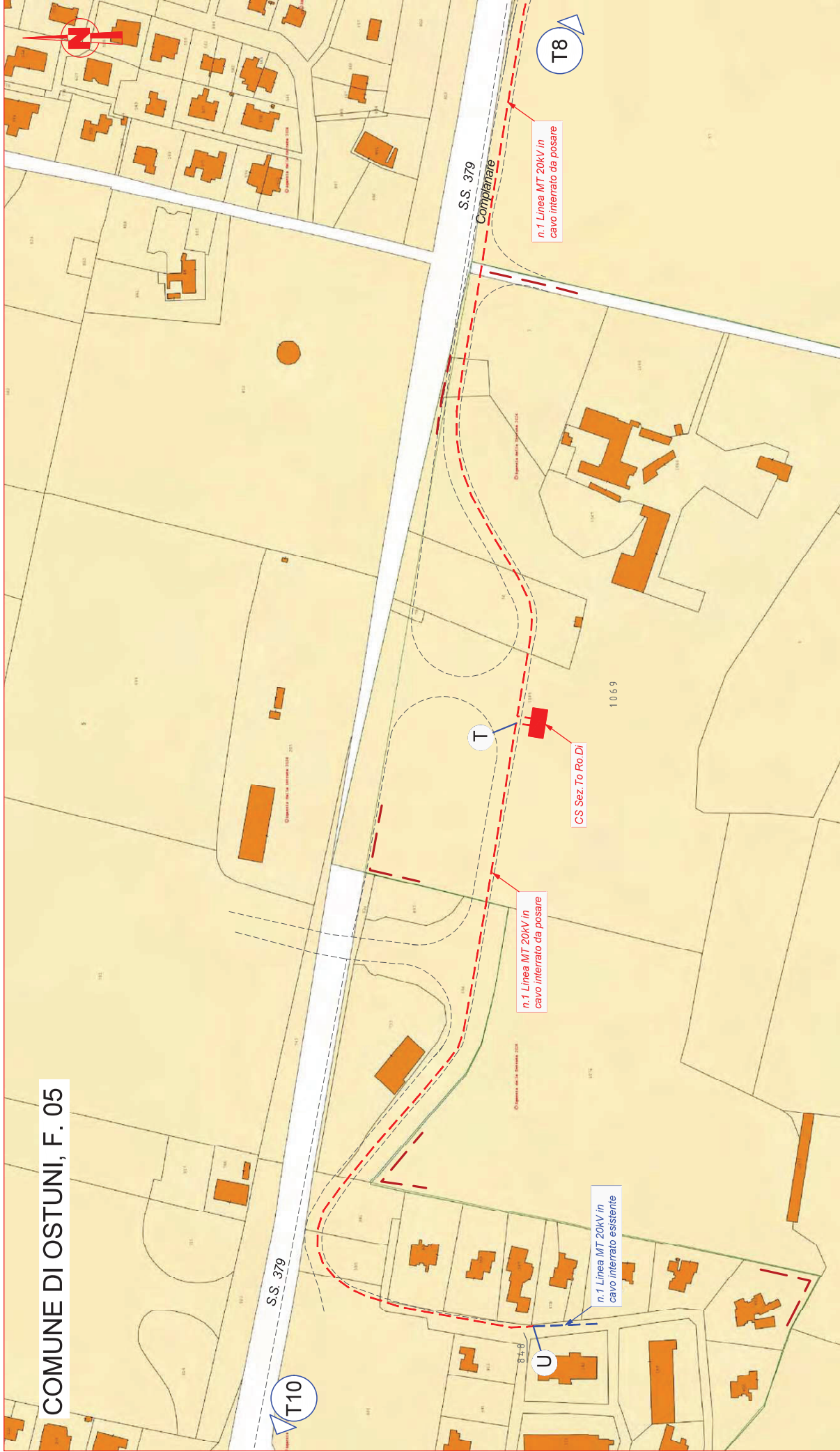

CATASTALE SCALA 1:2.000		TAV. 4.9
COMMITTENTE	TECNICO	ESEGUITO
<b>e-distribuzione</b> Infrastrutture e Reti Italia Area Regionale Puglia e Basilicata Programmazione e Gestione – Progettazione e Lavori	Il Tecnico Geom. Acito Antonio	
		AUT 1207724 DATA 08/04/2024

e-distribuzione S.p.A. - Società con unico socio soggetta a direzione e coordinamento di Enel S.p.A. - Sede Legale 00186 Roma, Via Cretone 2 - C.F. e P.IVA 03779711000



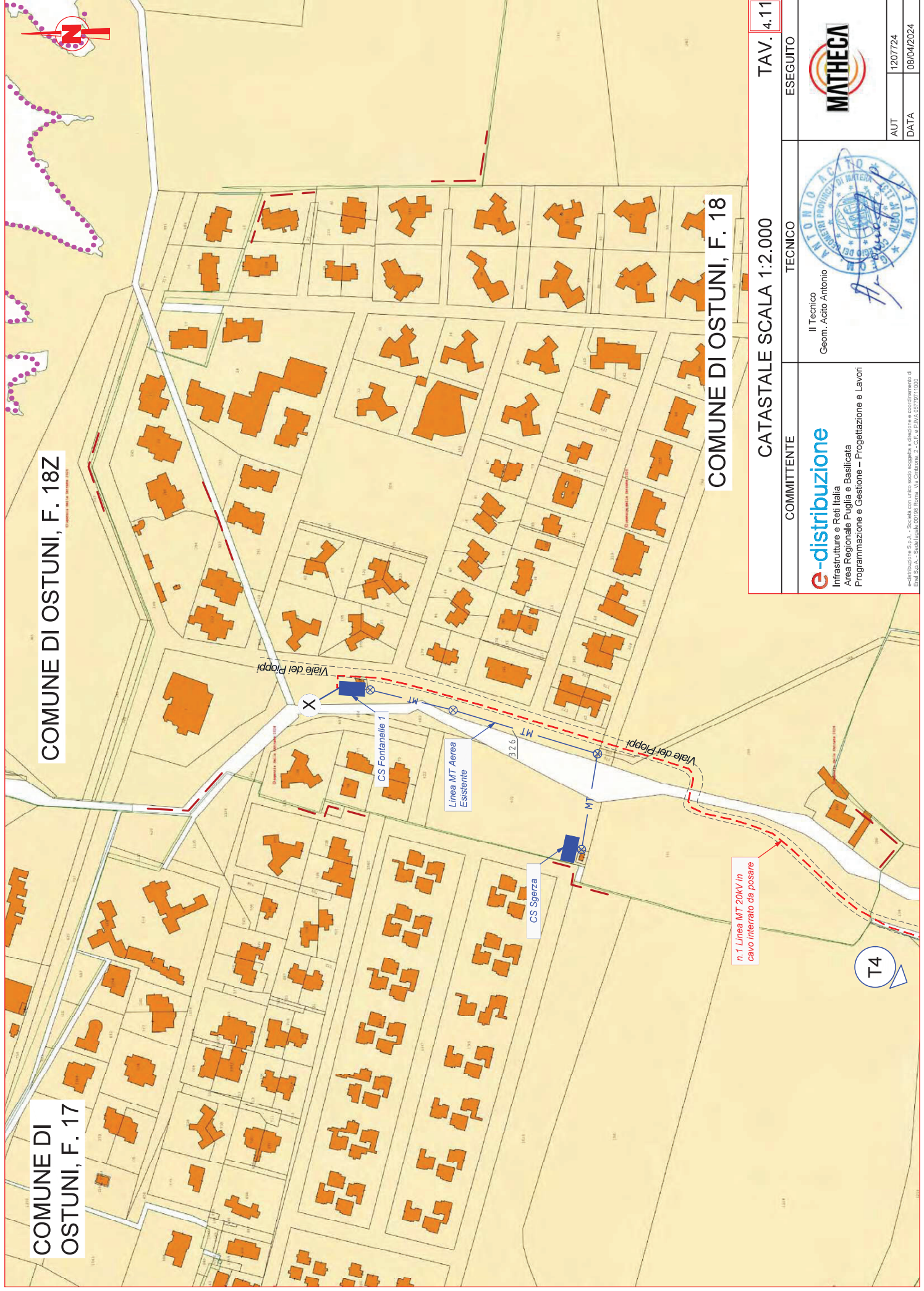



COMUNE DI OSTUNI, F. 18Z

COMUNE DI  
OSTUNI, F. 17

COMUNE DI OSTUNI, F. 18

CATASTALE SCALA 1:2.000 TAV. 4.11

COMMITTENTE	TECNICO	ESEGUITO
<b>e-distribuzione</b> Infrastrutture e Reti Italia Area Regionale Puglia e Basilicata Programmazione e Gestione - Progettazione e Lavori	Il Tecnico Geom. Acito Antonio	
		AUT 1207724 DATA 08/04/2024

n.1 Linea MT 20kV in  
cavo interrato da posare

COMUNE DI OSTUNI, F. 34

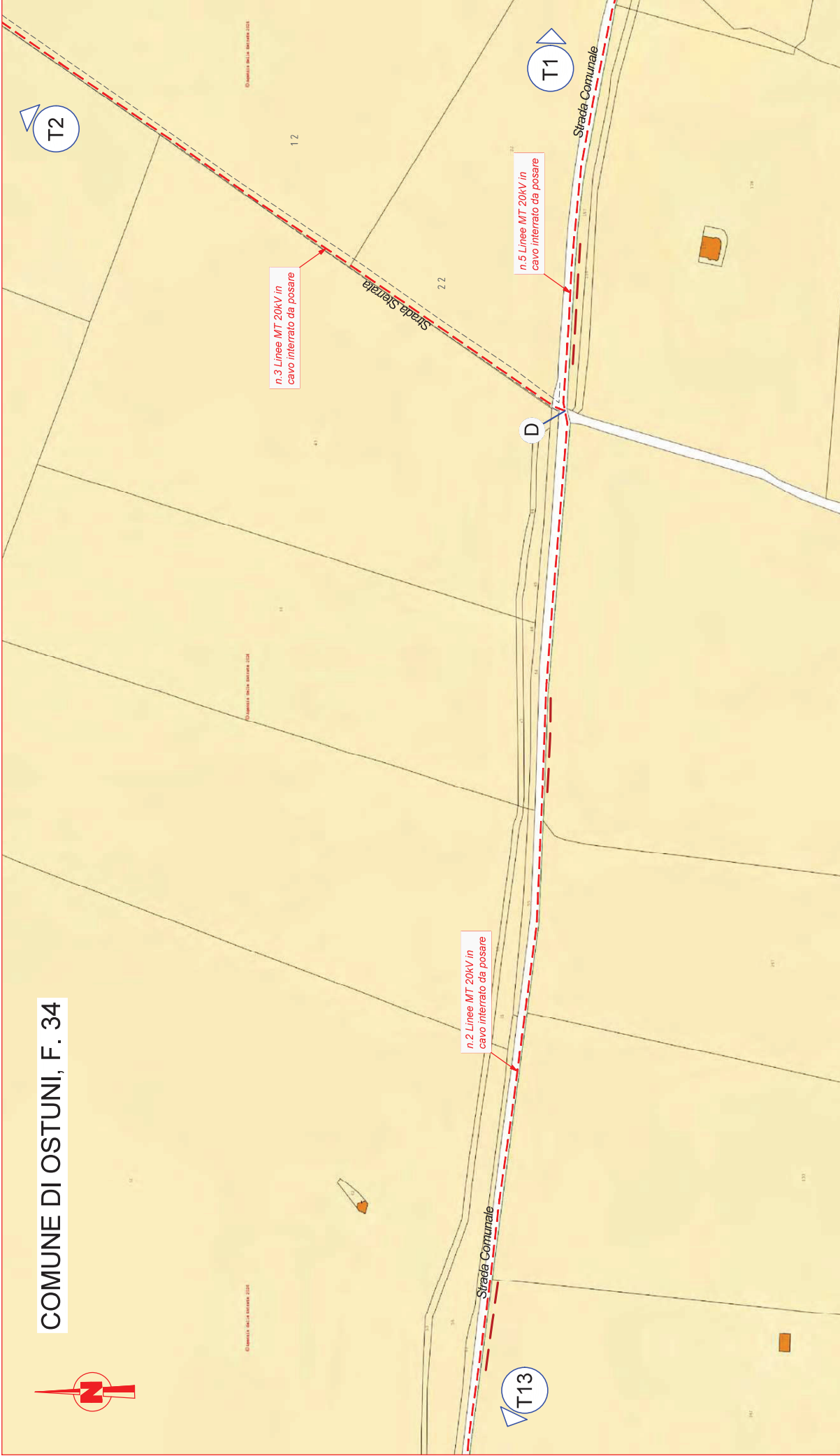

CATASTALE SCALA 1:2.000

TAV. 4.12

COMMITTENTE	TECNICO	ESEGUITO
<b>e-distribuzione</b> Infrastrutture e Reti Italia Area Regionale Puglia e Basilicata Programmazione e Gestione – Progettazione e Lavori	Il Tecnico Geom. Acito Antonio	
		AUT 1207724 DATA 08/04/2024

COMUNE DI OSTUNI, F. 49



COMUNE DI OSTUNI, F. 32

COMUNE DI OSTUNI, F. 33

COMUNE DI OSTUNI, F. 34



CATASTALE SCALA 1:2.000 TAV. 4.13

COMMITTENTE	TECNICO	ESEGUITO
<b>e-distribuzione</b> Infrastrutture e Reti Italia Area Regionale Puglia e Basilicata Programmazione e Gestione – Progettazione e Lavori	Il Tecnico Geom. Acito Antonio 	
e-distribuzione S.p.A. - Società con unico socio soggetta a direzione e coordinamento di Enel S.p.A. - Sede Legale CDPB Roma, Via Cretone, 2 - C.F. e P.IVA 03779711000	AUT 1207724	DATA 08/04/2024

COMUNE DI  
OSTUNI, F. 49

COMUNE DI OSTUNI, F. 48

**COMUNE DI OSTUNI, F. 32**

**COMUNE DI OSTUNI, F. 48**

n. 2 Linee MT 20kV in cavo interrato da posare

Strada Comunale

Strada Comunale

T15

T13

CATASTALE SCALA 1:2.000

TAV. 4.14

COMMITTENTE	TECNICO	ESEGUITO
e-distribuzione Infrastrutture e Reti Italia Area Regionale Puglia e Basilicata Programmazione e Gestione - Progettazione e Lavori	Il Tecnico Geom. Acito Antonio	MATHEGA

AUT. 1207724  
DATA 08/04/2024

edimastering S.p.A. - Società con unico socio soggetta a direzione e coordinamento di Enel S.p.A. - Sede Legale: 00198 Roma, Via Ottomano, 2 - C.F. e P.IVA 0517911000

[illegible]

COMUNE DI OSTUNI, F. 32

COMUNE DI OSTUNI, F. 48

CATASTALE SCALA 1:2.000

TAV. 4.14

COMMITTENTE	TECNICO	ESEGUITO
e-distribuzione Infrastrutture e Reti Italia Area Regionale Puglia e Basilicata Programmazione e Gestione - Progettazione e Lavori	Il Tecnico Geom. Acito Antonio	MATHEGA
AUT. PROVINCIALE DI OSTUNI		AUT.
DATA		1207724
DATA		08/04/2024

**COMUNE DI OSTUNI, F. 32**

**COMUNE DI OSTUNI, F. 48**

n. 2 Linee MT 20kV in cavo interrato da posare

Strada Comunale

Strada Comunale

T15

T13

CATASTALE SCALA 1:2.000

TAV. 4.14

COMMITTENTE	TECNICO	ESEGUITO
e-distribuzione Infrastrutture e Reti Italia Area Regionale Puglia e Basilicata Programmazione e Gestione - Progettazione e Lavori	Il Tecnico Geom. Acito Antonio	MATHEGA

AUT. 1207724  
DATA 08/04/2024

edimastering S.p.A. - Società con unico socio soggetta a direzione e coordinamento di Enel S.p.A. - Sede Legale: 00198 Roma, Via Ottomano, 2 - C.F. e P.IVA 0517911000

**COMUNE DI OSTUNI, F. 32**

**COMUNE DI OSTUNI, F. 48**

n. 2 Linee MT 20kV in cavo interrato da posare

Strada Comunale

Strada Comunale

T15

T13

CATASTALE SCALA 1:2.000

TAV. 4.14

COMMITTENTE	TECNICO	ESEGUITO
e-distribuzione Infrastrutture e Reti Italia Area Regionale Puglia e Basilicata Programmazione e Gestione - Progettazione e Lavori	Il Tecnico Geom. Acito Antonio	MATHEGA

AUT. 1207724  
DATA 08/04/2024

edimastering S.p.A. - Società con unico socio soggetta a direzione e coordinamento di Enel S.p.A. - Sede Legale: 00198 Roma, Via Orlione, 2 - C.F. e P.IVA 0517911000

- AV. 4.14

## ESEGUITO

**Il Tecnico**  
**Geom. Acito Antonio**

unico  
to Antonio

AUT	1207724
-----	---------

DATA	08/04/2024
------	------------

COMUNE DI OSTUNI, F. 31



CATASTALE SCALA 1:2.000

TAV. 4.15

<p><b>COMMITTENTE</b></p> <p><b>e-distribuzione</b>          Infrastrutture e Reti Italia          Area Regionale Puglia e Basilicata          Programmazione e Gestione – Progettazione e Lavori</p>	<p><b>TECNICO</b></p> <p>Il Tecnico          Geom. Acito Antonio</p> 	<p><b>ESEGUITO</b></p> 	<p>AUT</p> <p>1207724</p>	<p>DATA</p> <p>08/04/2024</p>
---	--	--	---------------------------	-------------------------------



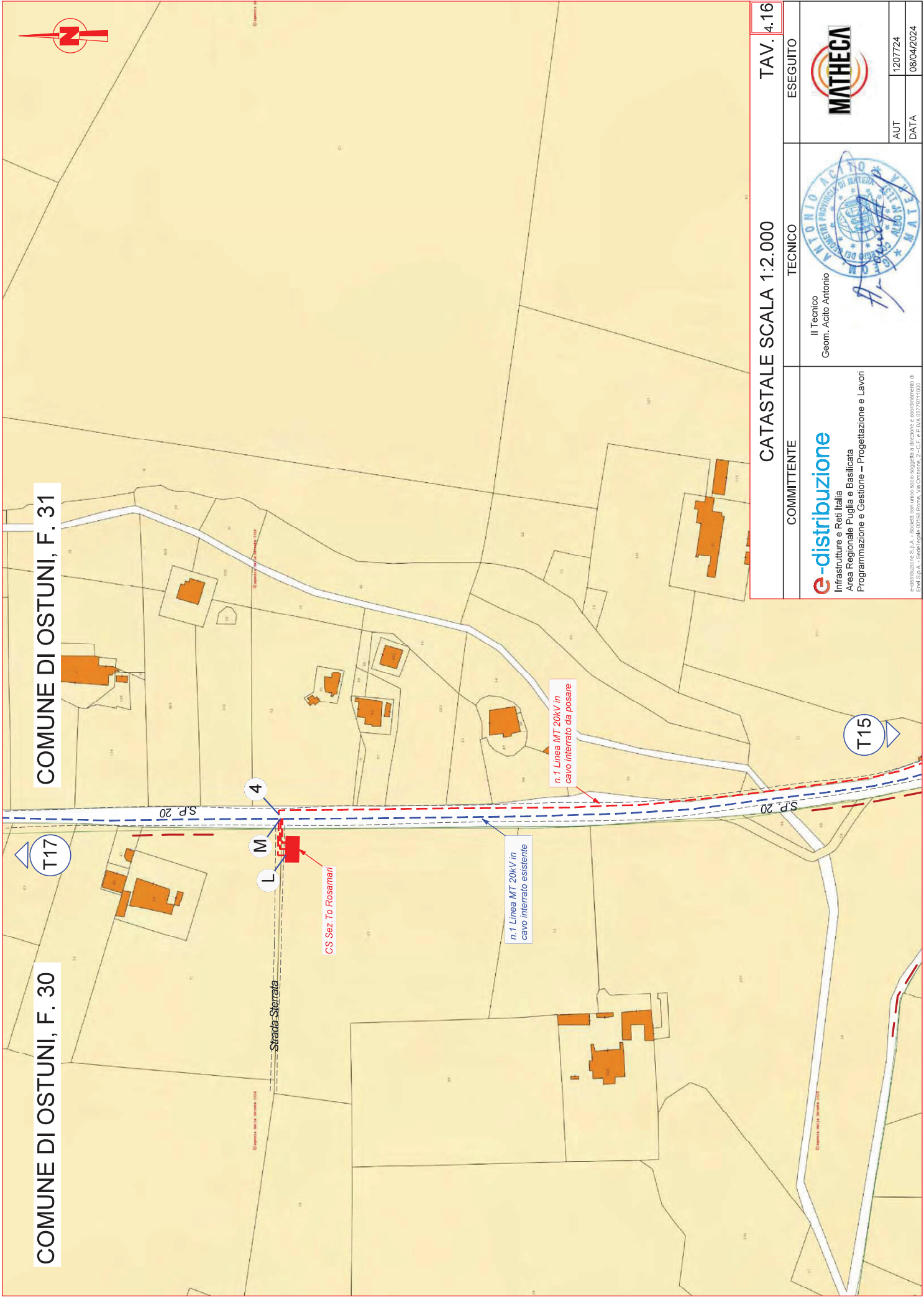



COMUNE DI OSTUNI, F. 31

COMUNE DI OSTUNI, F. 30

CATASTALE SCALA 1:2.000 TAV. 4.16

COMMITTENTE	TECNICO	ESEGUITO
<b>e-distribuzione</b> Infrastrutture e Reti Italia Area Regionale Puglia e Basilicata Programmazione e Gestione – Progettazione e Lavori	Il Tecnico Geom. Acito Antonio 	
e-distribuzione S.p.A. - Società con unico socio soggetta a direzione e coordinamento di Enel S.p.A. - Sede Legale C/DB Roma, Via Cretone, 2 - C.F. e P.IVA 03779711000		AUT 1207724
		DATA 08/04/2024

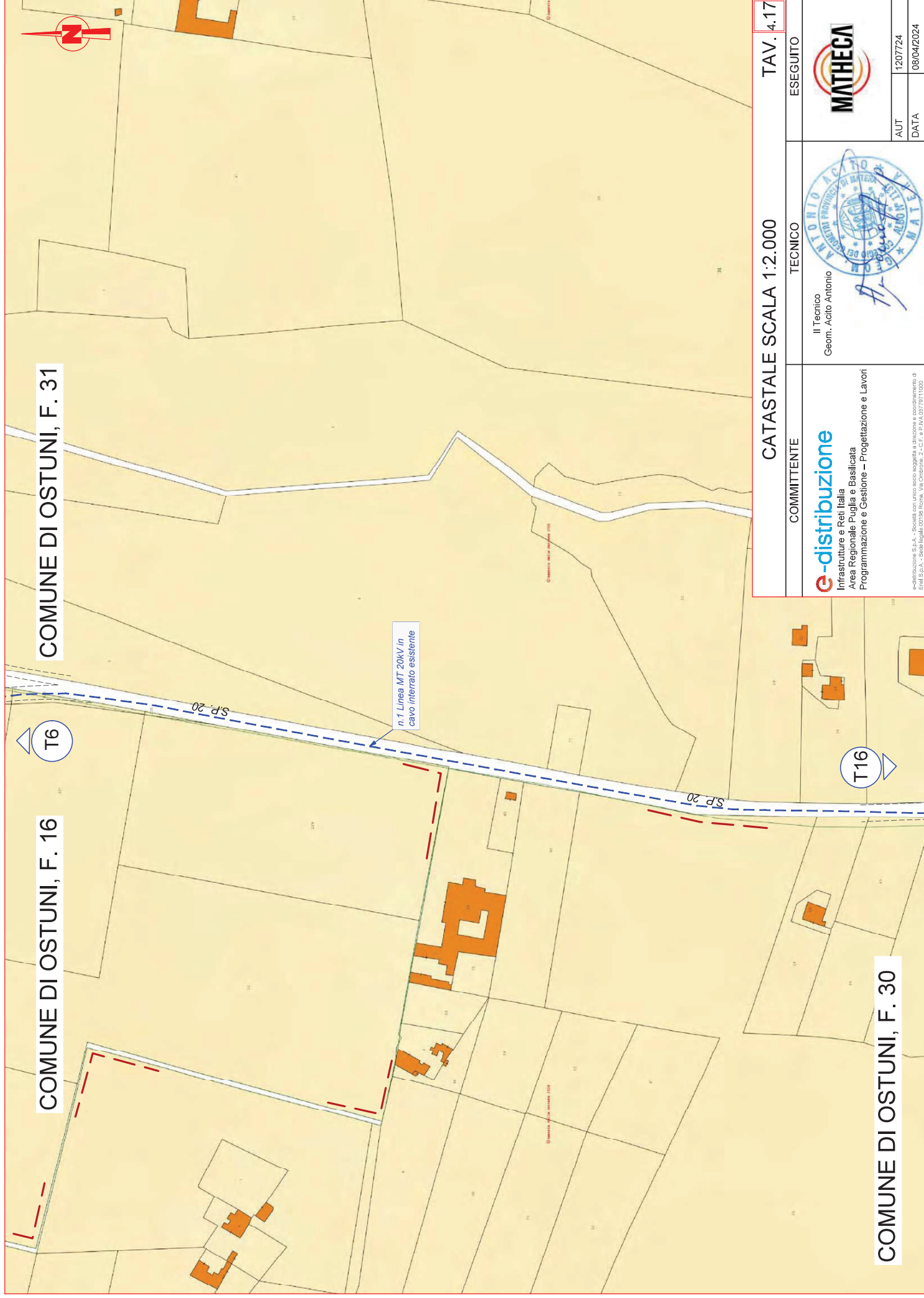

COMUNE DI OSTUNI, F. 31

COMUNE DI OSTUNI, F. 16

COMUNE DI OSTUNI, F. 30

n.1 Linea MT 20kV in  
cavo interrato esistente

S.P. 20

S.P. 20

TAV. 4.17

CATASTALE SCALA 1:2.000

COMMITTENTE		TECNICO	ESEGUITO				
<div><b>e-distribuzione</b></div> <div>Infrastrutture e Reti Italia</div> <div>Area Regionale Puglia e Basilicata</div> <div>Programmazione e Gestione – Progettazione e Lavori</div>		<div>Il Tecnico</div> <div>Geom. Acito Antonio</div> <div></div>	<div></div> <table><tr><td>AUT</td><td>1207724</td></tr><tr><td>DATA</td><td>08/04/2024</td></tr></table>	AUT	1207724	DATA	08/04/2024
AUT	1207724						
DATA	08/04/2024						

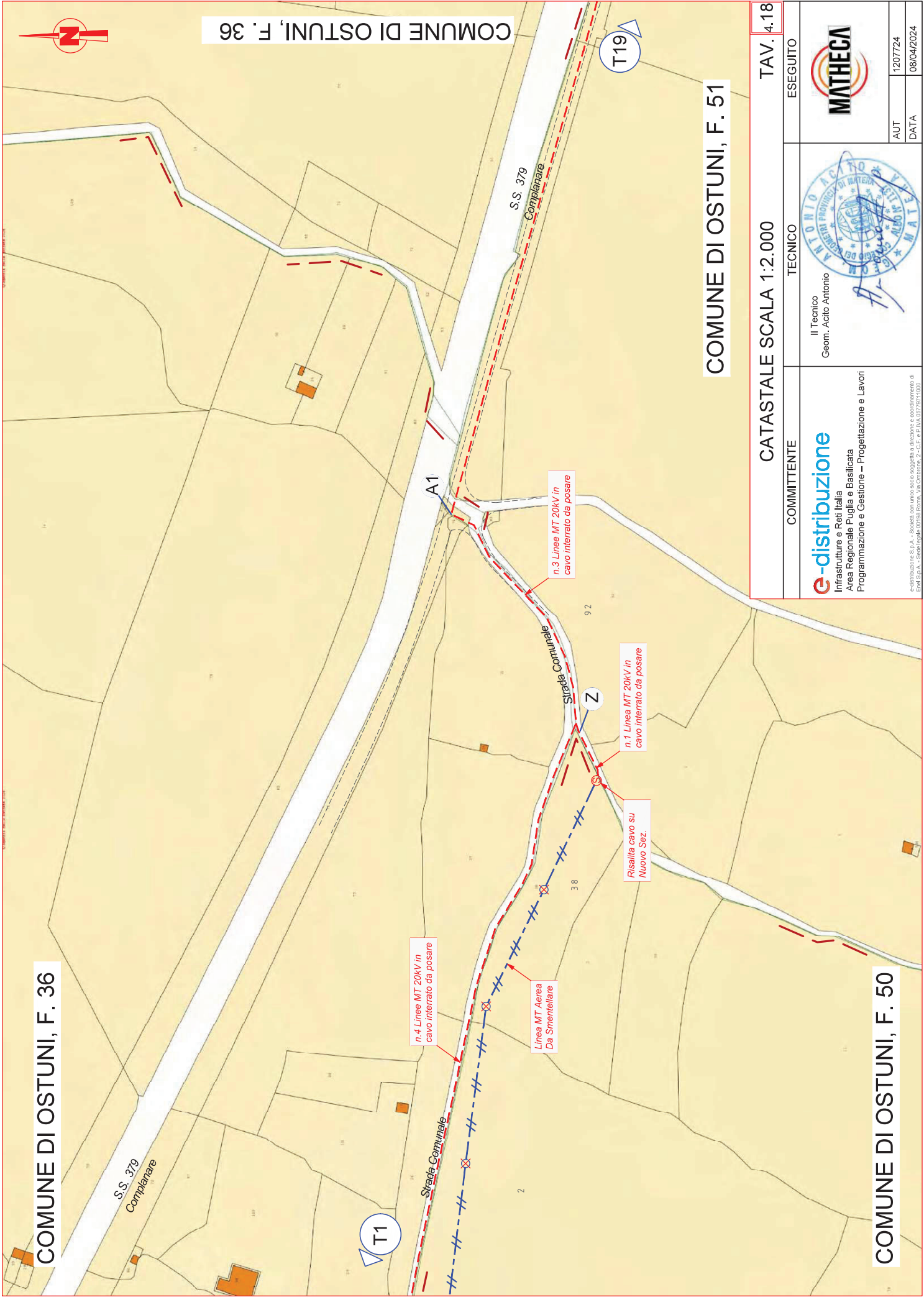

COMUNE DI OSTUNI, F. 36

COMUNE DI OSTUNI, F. 51

COMUNE DI OSTUNI, F. 50

CATASTALE SCALA 1:2.000 TAV. 4.18

COMMITTENTE	TECNICO	ESEGUITO
<b>e-distribuzione</b> Infrastrutture e Reti Italia Area Regionale Puglia e Basilicata Programmazione e Gestione - Progettazione e Lavori	Il Tecnico Geom. Acito Antonio	<b>MATHECA</b>
e-distribuzione S.p.A. - Società con unico socio soggetta a direzione e coordinamento di Enel S.p.A. - Sede Legale 00186 Roma, Via Cavour, 2 - C.F. e P.IVA 03779711000		AUT DATA 1207724 08/04/2024



COMUNE DI OSTUNI, F. 37

COMUNE DI OSTUNI, F. 38

C.DI OSTUNI, F. 52

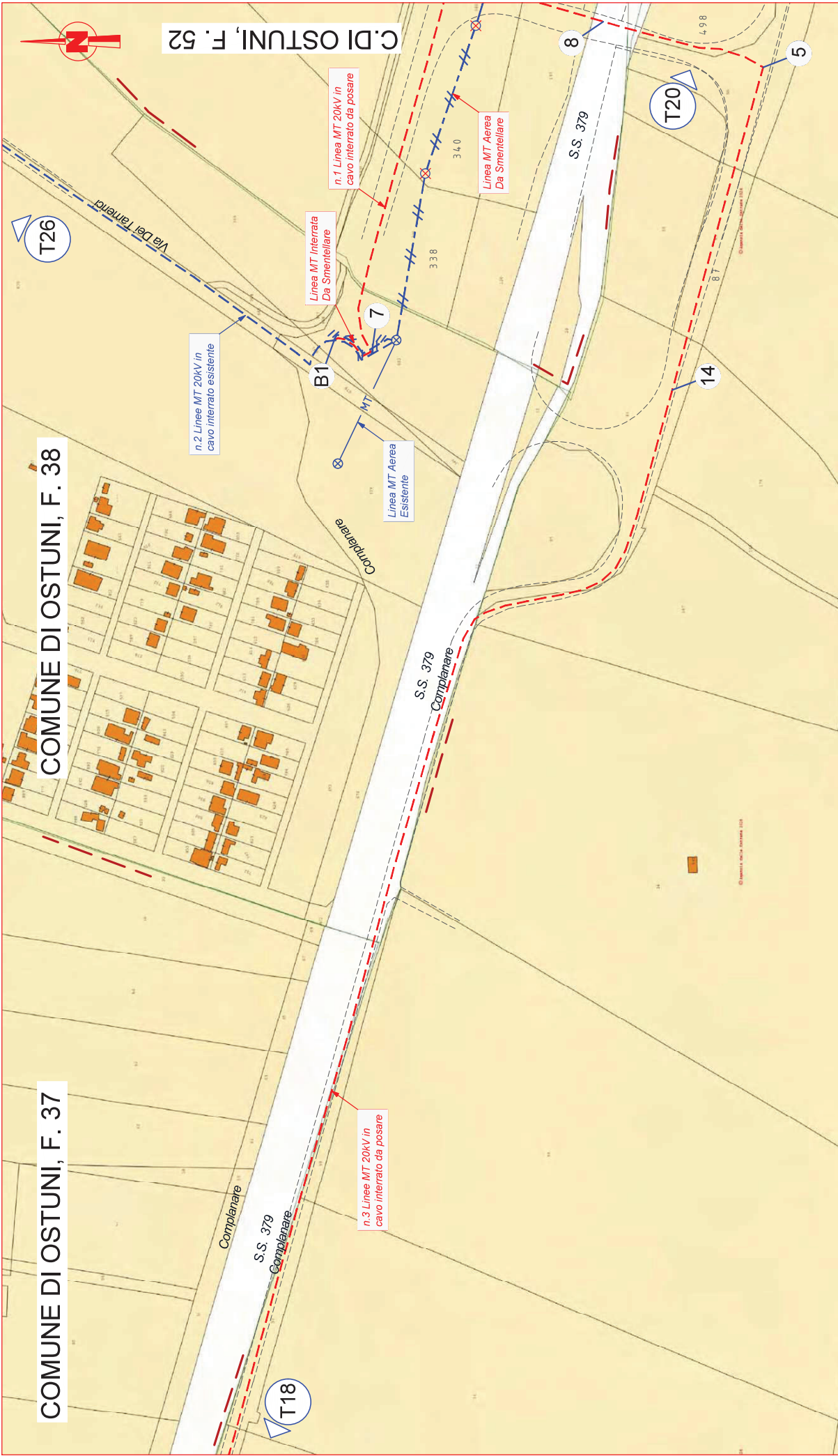

CATASTALE SCALA 1:2.000		TAV. 4.19	
COMMITTENTE	TECNICO	ESEGUITO	
<b>e-distribuzione</b> Infrastrutture e Reti Italia Area Regionale Puglia e Basilicata Programmazione e Gestione – Progettazione e Lavori	Il Tecnico Geom. Acito Antonio		
		AUT	1207724
<small>e-distribuzione S.p.A. - Società con unico socio soggetta a direzione e coordinamento di Enel S.p.A. - Sede Legale 00186 Roma, Via Cretone 2 - C.F. e P.IVA 03779711000</small>		DATA	08/04/2024

COMUNE DI OSTUNI, F. 51

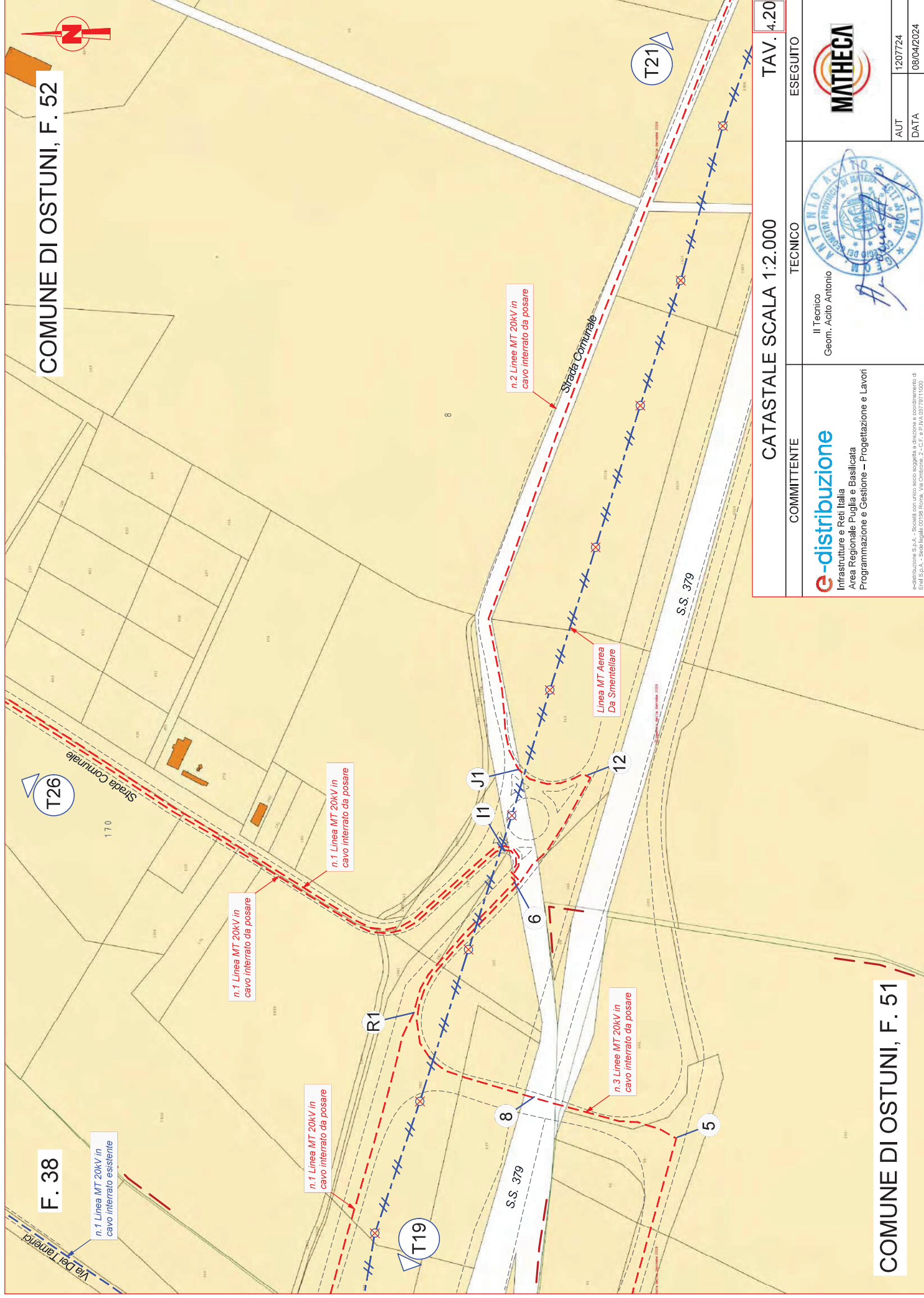

F. 38

COMUNE DI OSTUNI, F. 52



COMUNE DI OSTUNI, F. 51

CATASTALE SCALA 1:2.000 TAV. 4.20

COMMITTENTE	TECNICO	ESEGUITO
<b>e-distribuzione</b> Infrastrutture e Reti Italia Area Regionale Puglia e Basilicata Programmazione e Gestione – Progettazione e Lavori	Il Tecnico Geom. Acito Antonio	
		AUT 1207724 DATA 08/04/2024



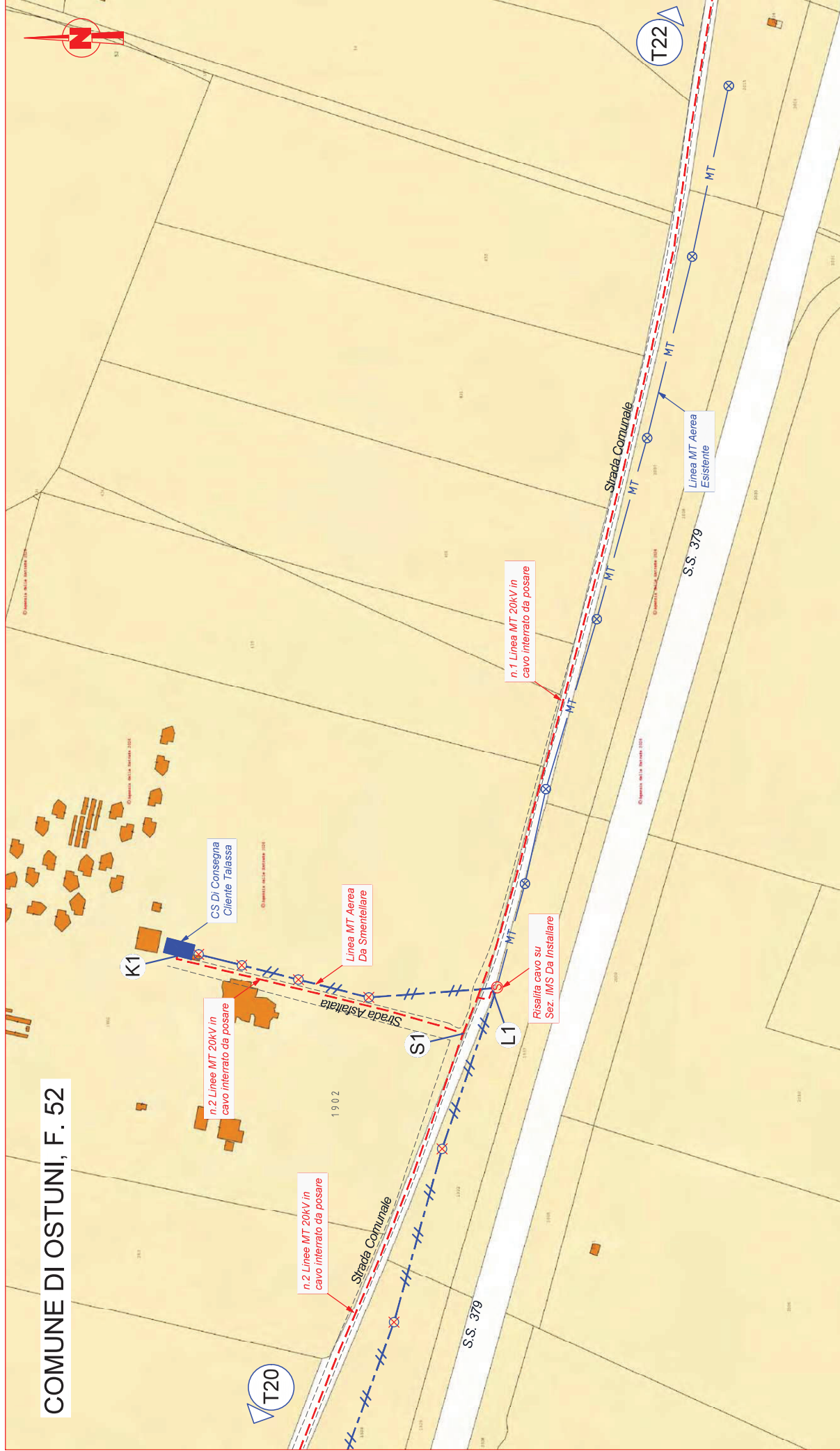

CATASTALE SCALA 1:2.000 TAV. 4.21

COMMITTENTE	TECNICO	ESEGUITO
<b>e-distribuzione</b> Infrastrutture e Reti Italia Area Regionale Puglia e Basilicata Programmazione e Gestione – Progettazione e Lavori	Il Tecnico Geom. Acito Antonio 	
e-distribuzione S.p.A. - Società con unico socio soggetta a direzione e coordinamento di Enel S.p.A. - Sede Legale CNIS Roma, Via Cavour, 2 - C.F. e P.IVA 03779711000		
	AUT	1207724
	DATA	08/04/2024

COMUNE DI OSTUNI, F. 52

COMUNE DI  
CAROVIGNO, F. 02

n.1 Linea MT 20kV in  
cavo interrato da posare

Strada Asfaltata



S.S. 379

Strada Comunale

N1

n.1 Linea MT 20kV in  
cavo interrato da posare

T23

S.S. 379

CATASTALE SCALA 1:2.000

TAV. 4.22

COMMITTENTE

TECNICO

ESEGUITO

**e-distribuzione**

Infrastrutture e Reti Italia  
Area Regionale Puglia e Basilicata  
Programmazione e Gestione – Progettazione e Lavori

Il Tecnico  
Geom. Acito Antonio



AUT	1207724
DATA	08/04/2024

e-distribuzione S.p.A. - Società con unico socio soggetta a direzione e coordinamento di Enel S.p.A. - Sede Legale 00186 Roma, Via Cavour 2 - C.F. e P.IVA 03739711000

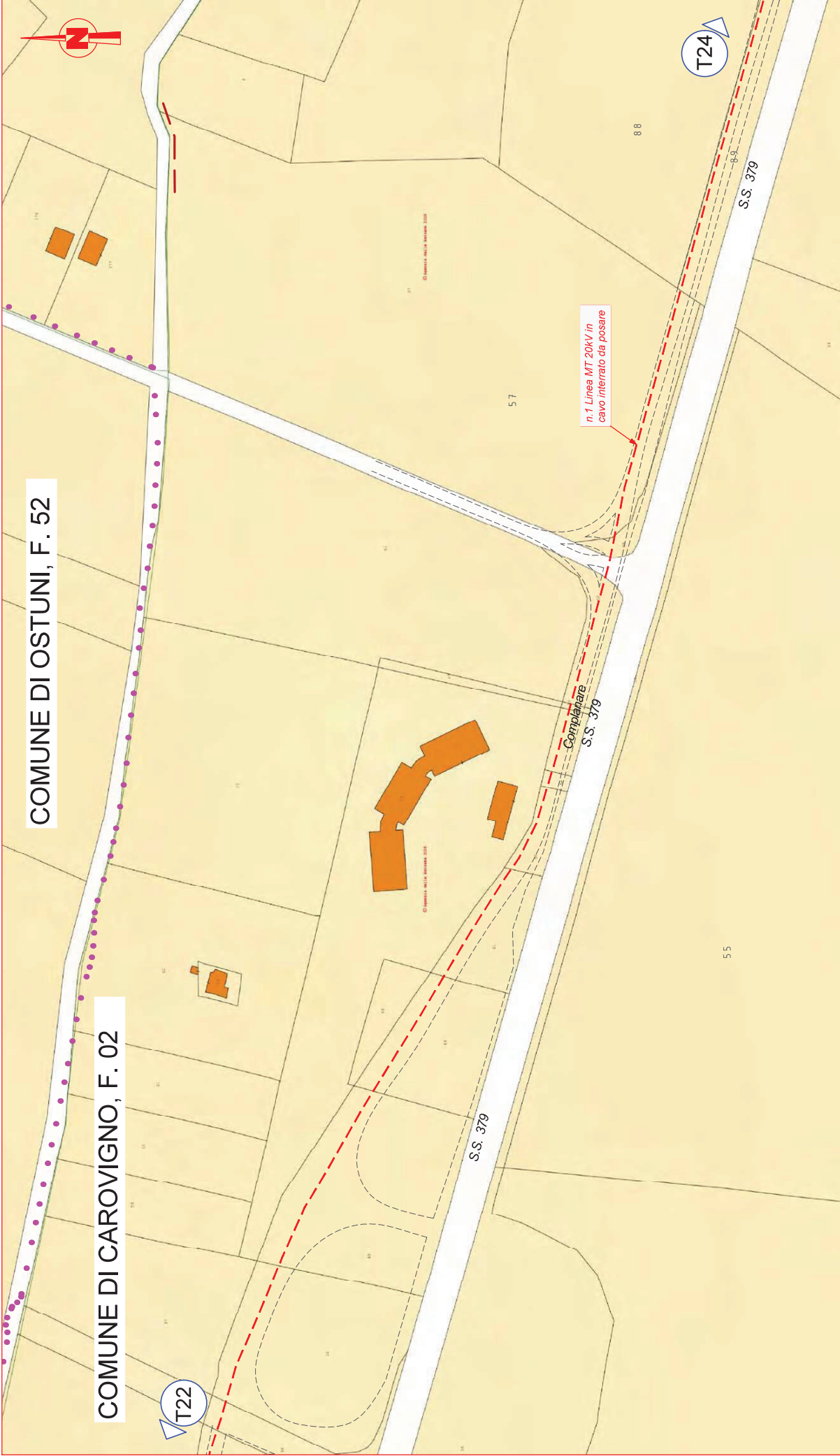

CATASTALE SCALA 1:2.000			TAV. 3.23
COMMITTENTE	TECNICO	ESEGUITO	
<b>e-distribuzione</b> Infrastrutture e Reti Italia Area Regionale Puglia e Basilicata Programmazione e Gestione – Progettazione e Lavori	Il Tecnico Geom. Acito Antonio	 	
		AUT	1207724
		DATA	08/04/2024

e-distribuzione S.p.A. - Società con unico socio soggetta a direzione e coordinamento di Enel S.p.A. - Sede Legale CDPB Roma, Via Cretone, 2 - C.F. e P.IVA 03779711000



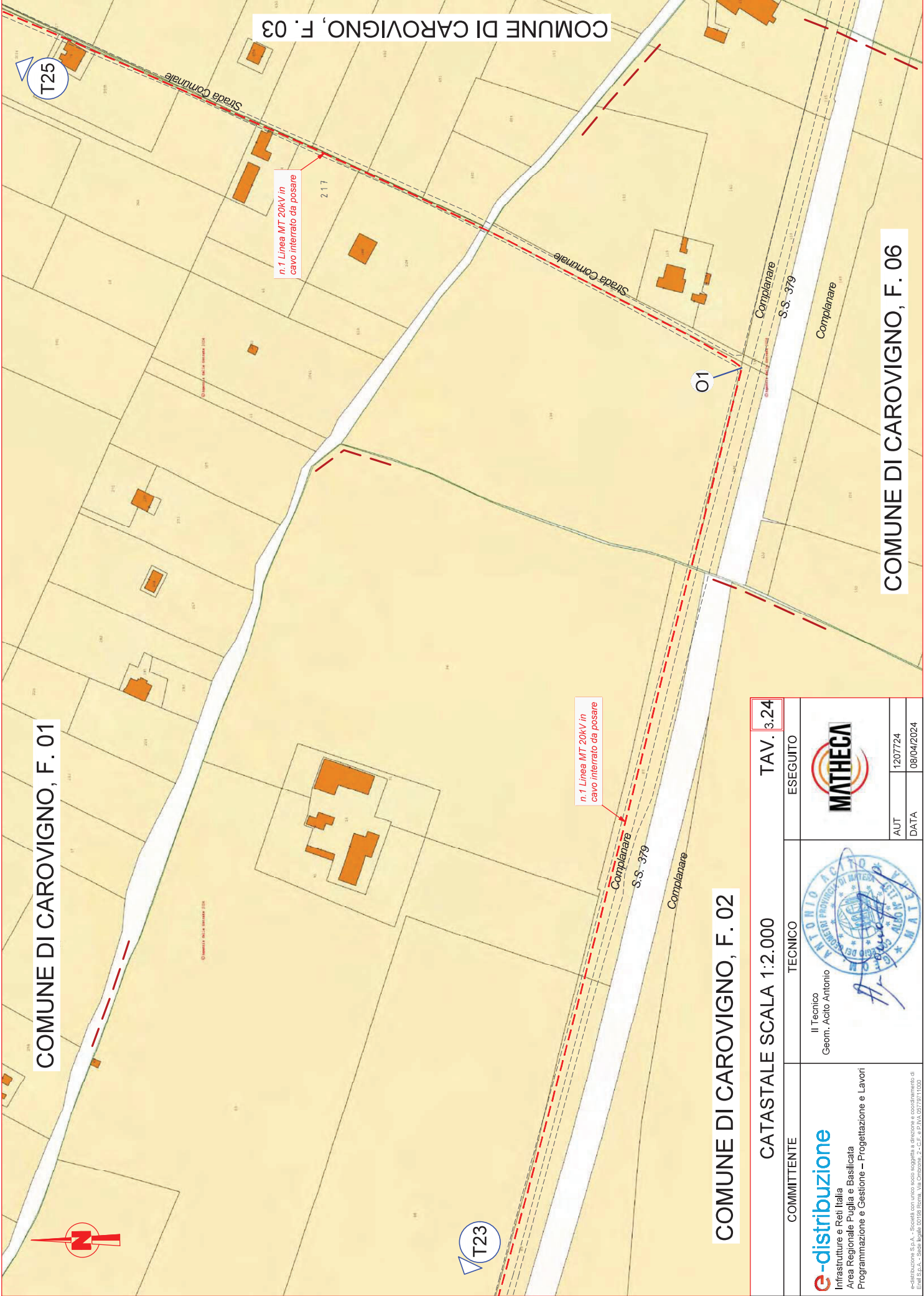

COMUNE DI CAROVIGNO, F. 01



COMUNE DI CAROVIGNO, F. 03

COMUNE DI CAROVIGNO, F. 06

COMUNE DI CAROVIGNO, F. 02

TAV. 3.24

CATASTALE SCALA 1:2.000

COMMITTENTE	TECNICO	ESEGUITO
<b>e-distribuzione</b> Infrastrutture e Reti Italia Area Regionale Puglia e Basilicata Programmazione e Gestione - Progettazione e Lavori	Il Tecnico Geom. Acito Antonio 	 AUT. 1207724 DATA 08/04/2024

e-distribuzione S.p.A. - Società con unico socio soggetta a direzione e coordinamento di Enel S.p.A. - Sede Legale 00186 Roma, Via Cavour, 2 - C.F. e P.IVA 09779711000

COMUNE DI CAROVIGNO, F. 01

F. 03Z

CS Monacelle

P1

n.1 Linea MT 20kV in  
cavo interrato da posare

T24

COMUNE DI CAROVIGNO, F. 03

CATASTALE SCALA 1:2.000

TAV. 3.25

COMMITTENTE	TECNICO	ESEGUITO
<b>e-distribuzione</b> Infrastrutture e Reti Italia Area Regionale Puglia e Basilicata Programmazione e Gestione – Progettazione e Lavori	Il Tecnico Geom. Acito Antonio	 
e-distribuzione S.p.A. - Società con unico socio soggetta a direzione e coordinamento di Enel S.p.A. - Sede Legale 00186 Roma, Via Cavour, 2 - C.F. e P.IVA 03779711000		AUT. 1207724 DATA 08/04/2024



COMUNE DI OSTUNI, F. 38

COMUNE DI OSTUNI, F. 52

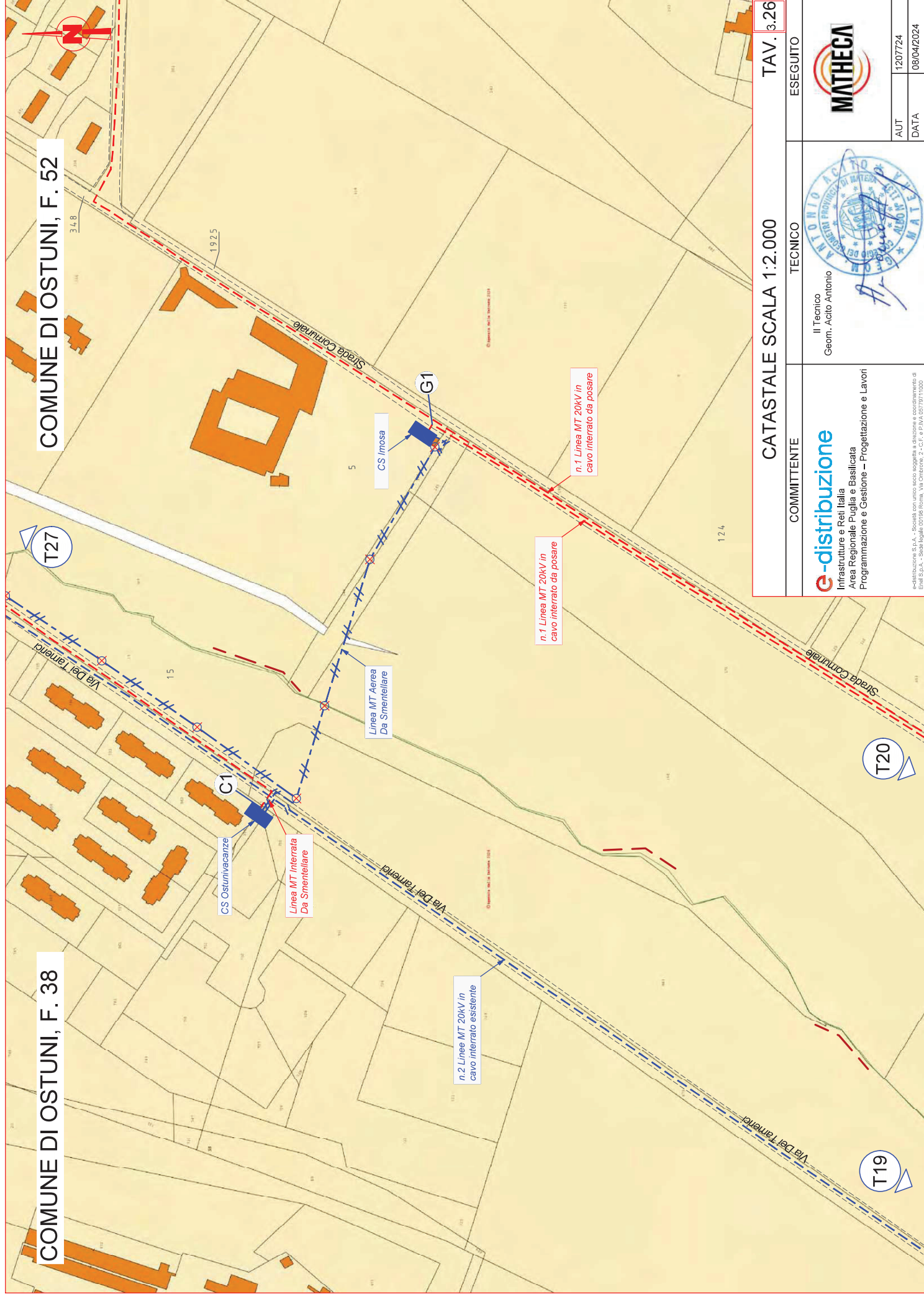

CATASTALE SCALA 1:2.000

TAV. 3.26

COMMITTENTE	TECNICO	ESEGUITO
<b>e-distribuzione</b> Infrastrutture e Reti Italia Area Regionale Puglia e Basilicata Programmazione e Gestione – Progettazione e Lavori	Il Tecnico Geom. Acito Antonio 	
e-distribuzione S.p.A. - Società con unico socio soggetta a direzione e coordinamento di Enel S.p.A. - Sede Legale CDPB Roma, Via. Cretone 2 - C.F. e P.IVA 03779711000		AUT 1207724
		DATA 08/04/2024





CATASTALE SCALA 1:2.000		TAV. 3.27
COMMITTENTE	TECNICO	ESEGUITO
<b>e-distribuzione</b> Infrastrutture e Reti Italia Area Regionale Puglia e Basilicata Programmazione e Gestione – Progettazione e Lavori	Il Tecnico Geom. Acito Antonio 	
e-distribuzione S.p.A. - Società con unico socio soggetta a direzione e coordinamento di Enel S.p.A. - Sede Legale 00186 Roma, Via Cavour, 2 - C.F. e P.IVA 09779711000		AUT. 1207724 DATA 08/04/2024

PIANO PARTICELLARE DI ASSERVIMENTO COATTIVO								
N° DITTA	INTESTATARI	FOGLIO	PARTICELLA	COMUNE	QUALITA'	LUNGHEZZA (ml)	FASCIA DI RISPETTO (ml)	SUPERFICIE TOTALE DA ASSERVIRE (mq)
6	ISTITUTO DIOCESANO SOSTENTAMENTO CLERO BRINDISI-OSTUNI	49	151	OSTUNI (BR)	ULIVETO	7,00	4,00	28,00
7	SANTORO Antonio	49	154	OSTUNI (BR)	ULIVETO	32,00	4,00	128,00
8	NACCI GIOVANNI	49	157	OSTUNI (BR)	ULIVETO	220,00	2,00	440,00
9	SANTORO ANGELO	49	171	OSTUNI (BR)	ULIVETO/PASCOLO	220,00	2,00	440,00
10	GRECO CONCETTA	49	347	OSTUNI (BR)	SEMINATIVO/ULIVETO	103,00	2,00	206,00
11	MASELLA Caterina SEMERARO Giovanni SEMERARO Vanessa	49	133	OSTUNI (BR)	ULIVETO	142,00	2,00	284,00
12	GUARNIERI GRAZIA ANGELA	49	343	OSTUNI (BR)	ULIVETO	192,00	2,00	384,00
13	MELPIGNANO Maria Carmen MELPIGNANO Marlene	49	2	OSTUNI (BR)	ULIVETO	190,00	2,00	380,00
14	BARLETTA Antonio	49	354	OSTUNI (BR)	SEMINATIVO/ULIVETO	46,50	2,00	93,00
15	PALMA Ottavio	48	80	OSTUNI (BR)	ULIVETO	24,00	2,00	48,00
16	TURCO GERARDO	48	79	OSTUNI (BR)	ULIVETO	60,00	2,00	120,00
17		48	78	OSTUNI (BR)	ULIVETO	48,50	2,00	97,00
18	TURCO RAFFAELE	48	146	OSTUNI (BR)	SEMINATIVO/ULIVETO	35,00	2,00	70,00
19	BOTTO CARVALHO FABIANO ALVES Caroline	48	1322	OSTUNI (BR)	ULIVETO	74,00	2,00	148,00
20	LOTESORIERE FRANCESCO	48	74	OSTUNI (BR)	ULIVETO	28,00	2,00	56,00
21	POMES ANGELO	48	71	OSTUNI (BR)	ULIVETO	112,00	2,00	224,00
22	BRUNO Egidio	48	130	OSTUNI (BR)	ULIVETO/SEMIN ARBOR	33,70	2,00	67,40
23		48	1305	OSTUNI (BR)	ULIVETO	34,70	2,00	69,40
24	BARRIERA Dora Michelina BRUNO Egidio BRUNO Giuseppe	48	1303	OSTUNI (BR)	ULIVETO	65,00	2,00	130,00
25	BARRIERA Dora Michelina BRUNO Egidio BRUNO Giuseppe	48	21	OSTUNI (BR)	SEMINATIVO ULIVETO	120,00	2,00	240,00
26	ASCIANO Maria Giuseppa SOLETI Angelo	48	13	OSTUNI (BR)	ULIVETO/PASCOLO	43,00	2,00	86,00
27	ASCIANO Maria Giuseppa SOLETI Angelo	48	9	OSTUNI (BR)	ULIVETO/PASCOLO	11,00	2,00	22,00
28	IL VECCHIO MULINO SRL con sede in MARTINA FRANCA	48	1292	OSTUNI (BR)	ULIVETO	6,40	2,00	12,80
29		48	1293	OSTUNI (BR)	ULIVETO	61,00	2,00	122,00
30		48	115	OSTUNI (BR)	FABB. PROMIS	34,20	2,00	68,40
31		48	3	OSTUNI (BR)	MANDORLETO	43,00	2,00	86,00
32	CUCCI Bonaventura	48	2	OSTUNI (BR)	ULIVETO	95,00	2,00	190,00
33		48	1	OSTUNI (BR)	ULIVETO	126,00	2,00	252,00
34	GHIONDA Giuseppe Antonio	30	25	OSTUNI (BR)	ULIVETO/PASCOLO	36,00	2,00	144,00
35	DAMU Annamaria SEMERARO Marianna	34	43	OSTUNI (BR)	ULIVETO/SEMINATIVO	255,00	2,00	510,00
36	DAMU Annamaria SEMERARO Marianna	34	22	OSTUNI (BR)	ULIVETO/SEMIN/ARBOR	132,00	2,00	264,00
37	SOZZI Matteo	34	12	OSTUNI (BR)	SEMIN/ULIVETO/PASCOLO	323,00	2,00	646,00
38	DAMU Annamaria SEMERARO Marianna	34	37	OSTUNI (BR)	SEMINATIVO ULIVETO	103,00	2,00	206,00
39	SOZZI Matteo	34	39	OSTUNI (BR)	SEMINATIVO/ULIVETO	152,00	2,00	304,00
40		34	41	OSTUNI (BR)	SEMINATIVO/ULIVETO	57,00	2,00	114,00
41	IURLEO Luciana Anna Isabella	31	69	OSTUNI (BR)	SEMIN/PASCOLO/ARB	300,00	4,00	1200,00
42	RODOS SOCIETA' COOPERATIVA A R.L. con sede in OSTUNI	5	600	OSTUNI (BR)	SEMINATIVO	30,00	4,00	120,00
43	D'AGOSTO Luigi	18	355	OSTUNI (BR)	SEMINATIVO	120,00	4,00	480,00
44	GIORGIO Raffaella Fabiola	18	398	OSTUNI (BR)	SEMINATIVO	39,00	4,00	156,00
45		18	366	OSTUNI (BR)	SEMINATIVO	6,00	4,00	24,00
46		18	365	OSTUNI (BR)	SEMINATIVO	15,00	4,00	60,00
47	BRUNO Egidio BRUNO Mario BRUNO Rosario Antonio	18	368	OSTUNI (BR)	SEMINATIVO	9,00	4,00	36,00
48	BARRIERA Dora Michelina BRUNO Bruno Cosimo BRUNO Egidio BRUNO Giuseppe BRUNO Mario BRUNO Rosario Antonio	18	326	OSTUNI (BR)	SEMINATIVO	156,00	4,00	624,00
49	SORATO Grazia	15	456	OSTUNI (BR)	SEMINATIVO	6,50	4,00	26,00
50	GIGLIO Giacinto GIGLIO Lorenzo GIGLIO Luisa SASSO Antonio	15	453	OSTUNI (BR)	SEMINATIVO	190,00	4,00	760,00
51	IURLEO Luciana Anna Isabella	15	196	OSTUNI (BR)	SEMINATIVO	7,00	4,00	28,00
52	MARSEGLIA GROUP S.P.A. con sede in VENEZIA (VE)	4	1164	OSTUNI (BR)	ENTE URBANO	73,00	4,00	292,00
53	INTER ATLAS ROSA MARINA S.R.L. con sede in OSTUNI (BR)	4	1327	OSTUNI (BR)	SEMINATIVO	357,00	4,00	1428,00



PIANO PARTICELLARE DI ASSERVIMENTO COATTIVO								
N° DTTA	INTESTATARI	FOGLIO	PARTICELLA	COMUNE	QUALITA'	LUNGHEZZA (m)	FASCIA DI RISPETTO (m)	SUPERFICIE TOTALE DA ASSERVIRE (mq)
54	CONSORZIO ROSA MARINA con sede in OSTUNI	4	1475	OSTUNI (BR)	SEMINATIVO	40,00	4,00	160,00
55	SOLETI VITANTONIO	4	1476	OSTUNI (BR)	SEMINATIVO	20,00	2,00	40,00
56	CONSORZIO ROSA MARINA con sede in OSTUNI	4	1745	OSTUNI (BR)	SEMINATIVO	35,00	4,00	140,00
57		4	1739	OSTUNI (BR)	SEMINATIVO	5,00	4,00	20,00
58	MARUCCIA Andrea STANO Patrizia BAGNARDI Vincenza	4	1603	OSTUNI (BR)	SEMINATIVO	8,00	4,00	32,00
59	CALAMO Pasquale PALMISANO Paola	4	1600	OSTUNI (BR)	SEMINATIVO	7,00	4,00	28,00
60	BAGNARDI Vincenza CALAMO Pasquale PALMISANO Paola	4	1598	OSTUNI (BR)	SEMINATIVO	5,00	2,00	10,00
61	SRL REGINA DEGLI ULIVI CON SEDE IN ROMA	4	1800	OSTUNI (BR)	SEMINATIVO	20,00	4,00	80,00
62	MASTROPIETRO Benedetto SIGNORILE Daniela	4	1716	OSTUNI (BR)	SEMINATIVO	19,00	2,00	38,00
63	PALMISANO PAOLA	4	1715	OSTUNI (BR)	SEMINATIVO	14,00	2,00	28,00
64	LABELLARTE FRANCESCO	4	1692	OSTUNI (BR)	SEMINATIVO	10,00	2,00	20,00
65	CONSORZIO ROSA MARINA con sede in OSTUNI	4	1738	OSTUNI (BR)	SEMINATIVO	15,00	2,00	30,00
66	ISTITUTO DIOCESANO SOSTENTAMENTO CLERO BRINDISI-OSTUNI TAMBO RRINO FRANCESCO FU GAETANO con sede in OSTUNI	36	26	OSTUNI (BR)	SEMIN/ULIVETO	8,00	4,00	32,00
67	PRO.FIN S.R.L. con sede in OSTUNI	52	66	OSTUNI (BR)	PASCOLO	10,00	2,00	20,00
68		52	270	OSTUNI (BR)	ENTE URBANO	36,00	2,00	72,00
69		52	311	OSTUNI (BR)	PASCOLO/SEMINATIVO	37,00	2,00	74,00
70	LAGHEZZA Antonia	50	38	OSTUNI (BR)	SEMINATIVO/ULIVETO	30,00	2,00	60,00
71	TERRA NATIA S.R.L. SOCIETA' AGRICOLA con sede in OSTUNI (BR)	38	683	OSTUNI (BR)	SEMINATIVO	3,00	4,00	12,00
72	TANZARELLA Carmela	52	1925	OSTUNI (BR)	SEMINATIVO	810,00	2,00	1620,00
73	IMMOBILIARE OSTUNI IMOSA S.R.L. con sede in OSTUNI (BR) PARLANTE LUIGI	52	170	OSTUNI (BR)	SEMINATIVO	415,00	2,00	830,00
74	SPA IMOSA IMMOBILIARE OSTUNI	52	351	OSTUNI (BR)	SEMINATIVO	140,00	2,00	280,00
75	IMMOBILIARE OSTUNI IMOSA - S.R.L. con sede in OSTUNI (BR)	52	5	OSTUNI (BR)	ENTE URBANO	5,00	2,00	10,00
76	TALASSA SPA con sede in OSTUNI (BR)	52	1902	OSTUNI (BR)	ENTE URBANO	168,00	4,00	672,00
77	DE CAROLIS LEONARDO LANZILLOTTI COSIMA	6	138	CAROVIGNO (BR)	SEMIN/ULIVETO	175,00	2,00	350,00
78	ASCIANO Pietro BARLETTA Alfredo CALO' Filomena CAVALLO Angela DE SALVATORE Giovanna EPIFANI Maria Maddalena EPIFANI Stefano FORTUNATO Francesco Martino GALIZIA Angelo GALIZIA Francesco GIACOVELLI Domenico GIANNOTTI Concetta LA FRUTTA Vincenzo MACCHITELLA Antonio MACCHITELLA Giuseppe MARASCIULO Filomeno MARZIO Angelo MARZIO Letizia MORO Pasqua NACCI Giovanni NOBILE PAOLO NOBILE Pietro PARISI Antonia PARISI Luigi RENDINA Francesco SASSO Antonio SEMERARO Angela SGURA Carlo SUMA Pietrina ZIZZA Francesco ZIZZI Cosimo ZIZZI Rosa CALELLA Cecilia SAPONARO Francesco SAPONARO Nicola MARASCIULO Addolorata MARASCIULO Giacomo	6	141	CAROVIGNO (BR)	SEMINATIVO	5,00	4,00	20,00

PIANO PARTICELLARE DI ASSERVIMENTO COATTIVO								
N° DTTA	INTESTATARI	FOGLIO	PARTICELLA	COMUNE	QUALITA'	LUNGHEZZA (m)	FASCIA DI RISPETTO (m)	SUPERFICIE TOTALE DA ASSERVIRE (mq)
79	ASCIANO Pietro BARLETTA Alfredo CALO' Filomena CAVALLLO Angela DE SALVATORE Giovanna EPIFANI Maria Maddalena EPIFANI Stefano FORTUNATO Francesco Martino GALIZIA Angelo GALIZIA Francesco GIACOVELLI Domenico GIANNOTTI Concetta LAFRUTTA Vincenzo MACCHITELLA Antonio MACCHITELLA Giuseppe MARASCIULO Filomeno MARZIO Angelo MARZIO Letizia MORO Pasqua NACCI Giovanni NOBILE PAOLO NOBILE Pietro PARISI Antonia PARISI Luigi RENDINA Francesco SASSO Antonio SEMERARO Angela SGURA Carlo SUMA Pietrina ZIZZA Francesco ZIZZI Cosimo ZIZZI Rosa CALELLA Cecilia SAPONARO Francesco SAPONARO Nicola MARASCIULO Addolorata MARASCIULO Giacomo	6	140	CAROVIGNO (BR)	SEMINATIVO	171,00	4,00	684,00
80	GRECO Angela SANINO Emilia	3	660	CAROVIGNO (BR)	SEMINATIVO	40,00	2,00	80,00
81	LANZILOTTI Maria Cristina	3	651	CAROVIGNO (BR)	SEMINATIVO	37,00	2,00	74,00
82	LANZILOTTI Alfonsa	3	650	CAROVIGNO (BR)	SEMINATIVO	37,00	2,00	74,00
83	BACCOLINI Nicoletta	3	266	CAROVIGNO (BR)	SEMINATIVO	35,00	2,00	70,00
84	PALMISANO Caterina	3	653	CAROVIGNO (BR)	SEMINATIVO	38,00	2,00	76,00
85	LANZILOTTI Alberto LANZILOTTI Angela Rosa LANZILOTTI Giuseppe LANZILOTTI Vittorio Crocifisso	3	250	CAROVIGNO (BR)	SEMIN/PASCOLO	65,00	2,00	130,00
86	BARLETTA Cosimo;FU CATALDO ZIZZI Cosimo	3	30	CAROVIGNO (BR)	SEMINATIVO	35,00	2,00	70,00
87	BARLETTA COSIMO	3	581	CAROVIGNO (BR)	SEMINATIVO/ULIVETO	150,00	2,00	300,00
88	COPPOLA Vittoria	1	2017	CAROVIGNO (BR)	SEMINATIVO	68,00	2,00	136,00
89	LANZONI Elisa MOLA Luigi	1	264	CAROVIGNO (BR)	SEMINATIVO	35,00	2,00	70,00
90	LANZONI Elisa MOLA Luigi	1	228	CAROVIGNO (BR)	ULIVETO SEMINATIVO	45,00	2,00	90,00
91	D'ADAMO Michela	1	103	CAROVIGNO (BR)	ENTE URBANO	20,00	2,00	40,00
92		1	294	CAROVIGNO (BR)	ENTE URBANO	28,00	2,00	56,00
93	CROCE ANNA GRECO VITO	1	94	CAROVIGNO (BR)	SEMINATIVO	35,00	2,00	70,00
94	MASSAGLI Vito VITALE Lucia	1	93	CAROVIGNO (BR)	ENTE URBANO	22,00	2,00	44,00
95	CROCE ANNA GRECO VITO	1	78	CAROVIGNO (BR)	ENTE URBANO	12,00	2,00	24,00
96	ZIZZA Giuseppe	1	2039	CAROVIGNO (BR)	SEMINATIVO	80,00	2,00	160,00
97	ZIZZA Giovanna	1	2038	CAROVIGNO (BR)	SEMINATIVO	77,00	2,00	154,00
98	BARLETTA Cosimo;FU CATALDO ZIZZI Cosimo	3	29	CAROVIGNO (BR)	SEMINATIVO	12,00	2,00	24,00
99	HOTEL SCOGLIO DEGLI ACHEI S.R.L. con sede in CAROVIGNO (BR)	3	668	CAROVIGNO (BR)	SEMINATIVO	63,00	4,00	252,00
100		3	669	CAROVIGNO (BR)	SEMINATIVO	10,00	4,00	40,00
101		3	689	CAROVIGNO (BR)	SEMINATIVO	76,00	4,00	304,00
102	CALANCA S.R.L. con sede in CAROVIGNO (BR) HOTEL SCOGLIO DEGLI ACHEI S.R.L. con sede in CAROVIGNO (BR)	3	690	CAROVIGNO (BR)	SEMINATIVO	10,00	4,00	40,00

PIANO PARTICELLARE DI ASSERVIMENTO COATTIVO								
N° DITTA	INTESTATARI	FOGLIO	PARTICELLA	COMUNE	QUALITA'	LUNGHEZZA (ml)	FASCIA DI RISPETTO (ml)	SUPERFICIE TOTALE DA ASSERVIRE (mq)
103	CALANCA S.R.L. con sede in CAROVIGNO (BR) HOTEL SCOGLIO DEGLI ACHEI S.R.L. con sede in CAROVIGNO (BR)	3	360	CAROVIGNO (BR)	ENTE URBANO	63,00	4,00	252,00
104	AMMIRATO Claudio AMMIRATO Massimiliano AMMIRATO Matthias COLAFATI Palma	3	646	CAROVIGNO (BR)	SEMINATIVO	40,00	4,00	160,00
105	TAURUS S.R.L. CON SEDE IN OSTUNI	3	507	CAROVIGNO (BR)	SEMINATIVO	108,00	4,00	432,00
106	OBERMAIER Paul	3	498	CAROVIGNO (BR)	SEMINATIVO	50,00	4,00	200,00
107	NACCI Isabella	49	146	OSTUNI (BR)	ULIVETO	5,00	4,00	20,00